工程建議書
Project Statement

2016 年 11 月 8 日西貢區議會轄下地區設施管理委員會
工程計劃建議書

1. 提交建議議員/單位：陳繼偉議員

2. 工程名稱：建議在將軍澳海濱長廊加設照明燈

3. 工程目的(請指出現有問題，以及建議工程的效益，例如美化景觀、加強公共衛生等)：
不少市民前往將軍澳海濱長廊散步、踏單車或跑步等，但將軍澳海濱長廊第二期鄰近第 65C2 區(附圖一)的路段欠缺照明燈，環境昏暗，可能為長廊使用者帶來潛在危險，因此，在將軍澳海濱長廊加設照明燈。

4. 工程受惠對象:
( )區內所有居民 ( )傷殘人士
( )老人 ( )兒童及家長
( )青少年 (✓)其他：使用將軍澳海濱長廊的市民

5. 預期受惠人數： 使用將軍澳海濱長廊的市民
6. 工程造價粗略估計(可選擇不填寫)： _____

7. 工程大綱(請詳述有關工程細節、項目規格、如何與現有設施銜接等)：
加設照明燈

8. 工程地點(請夾附地圖明確樓示工地點) : 將軍澳海濱長廊第二期鄰近第 65C2 區(附圖一)

9. 工程時間表粗略估計(可選擇不填寫)：_____

10. 其他與工程有關的資料(例如早前曾作出申請、有否類似例子以供參照等)：_____

簽名：_____
姓名：陳繼偉
日期：15-10 -2016
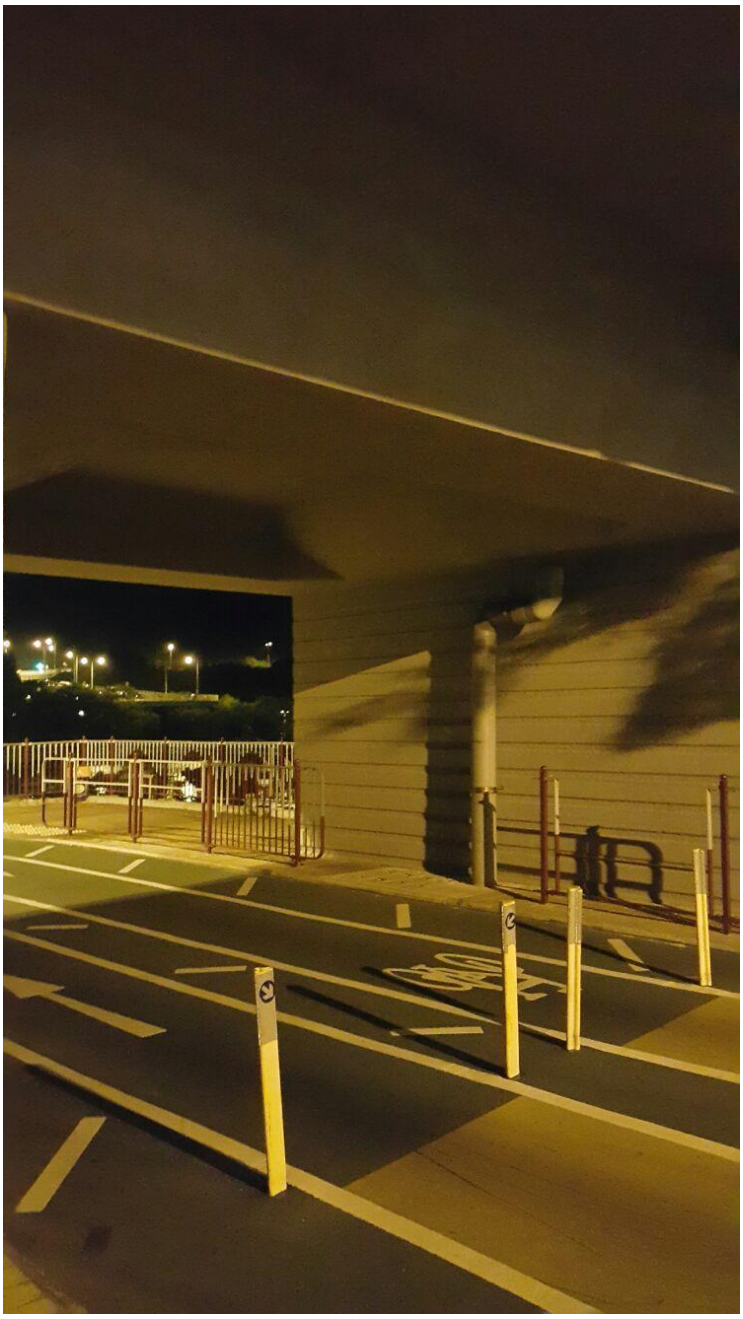
附圖一: 此位置欠缺照明燈，環境昏暗