

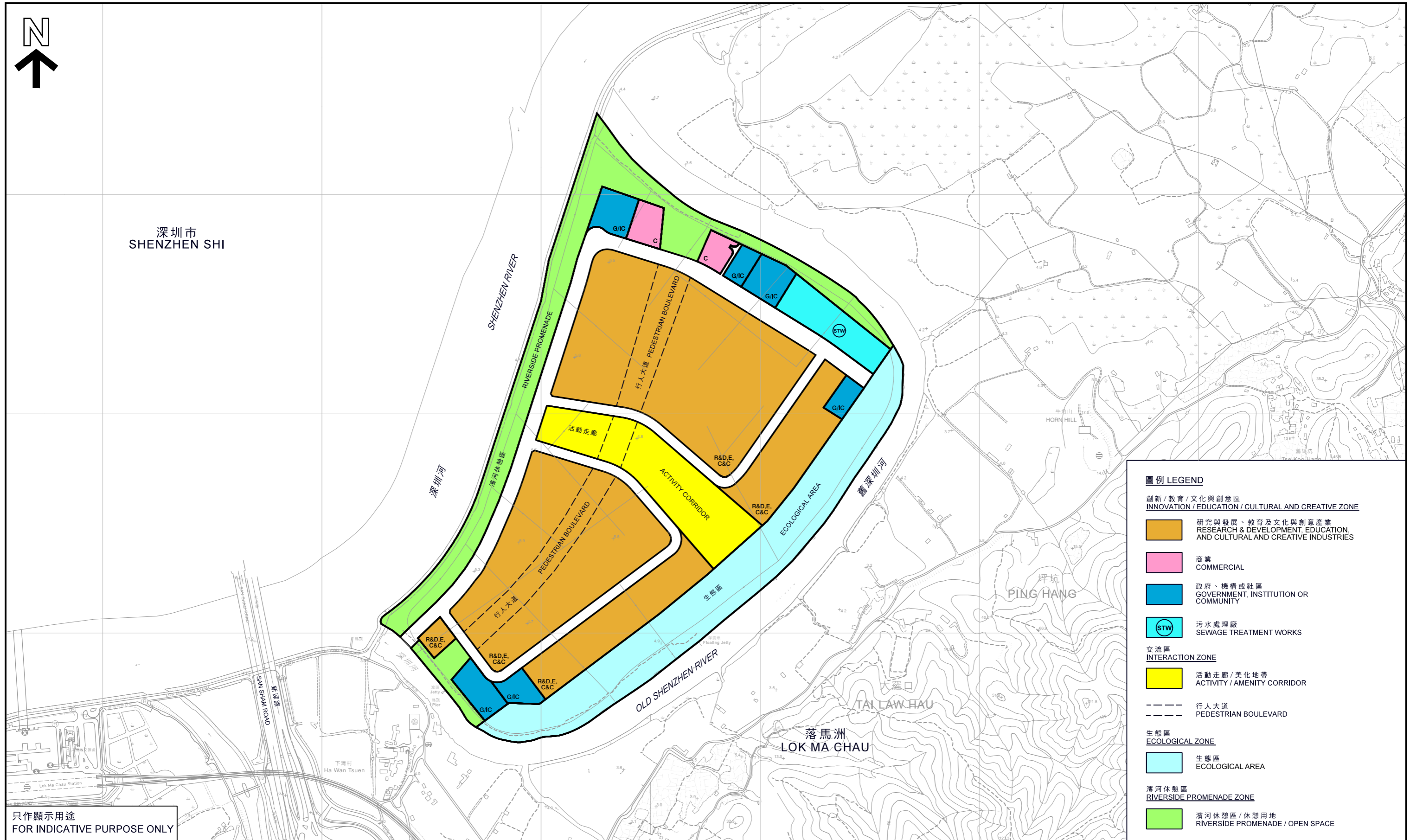

深圳市
SHENZHEN SHI



圖例 LEGEND

**創新 / 教育 / 文化與創意區
INNOVATION / EDUCATION / CULTURAL AND CREATIVE ZONE**

- 研究與發展、教育及文化與創意產業
RESEARCH & DEVELOPMENT, EDUCATION, AND CULTURAL AND CREATIVE INDUSTRIES
- 商業
COMMERCIAL
- 政府、機構或社區
GOVERNMENT, INSTITUTION OR COMMUNITY
- STW
污水處理廠
SEWAGE TREATMENT WORKS

**交流區
INTERACTION ZONE**

- 活動走廊 / 美化地帶
ACTIVITY / AMENITY CORRIDOR
- 行人大道
PEDESTRIAN BOULEVARD

**生態區
ECOLOGICAL ZONE**

- 生態區
ECOLOGICAL AREA

**濱河休憩區
RIVERSIDE PROMENADE ZONE**

- 濱河休憩區 / 休憩用地
RIVERSIDE PROMENADE / OPEN SPACE

只作顯示用途
FOR INDICATIVE PURPOSE ONLY

落馬洲河套地區發展 DEVELOPMENT OF LOK MA CHAU LOOP

土地用途大綱 LAND USE FRAMEWORK

本摘要圖於2017年5月25日擬備，
所根據的資料為地形圖組別HP5C圖則
編號2-NE-C, 2-NE-D, 2-SE-A及2-SE-B
EXTRACT PLAN PREPARED ON 25.5.2017
BASED ON TOPOGRAPHIC MAP SERIES HP5C
SHEETS No. 2-NE-C, 2-NE-D, 2-SE-A AND 2-SE-B

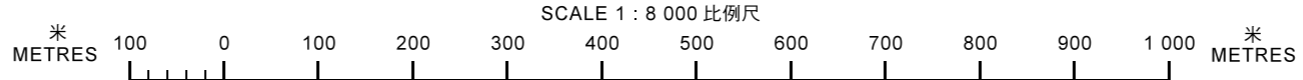

規劃署
PLANNING
DEPARTMENT



參考編號
REFERENCE No.
M/NE/17/9B

圖解 FIGURE
2