

2011 至 2012 年度
地區小型工程計劃建議書

項目	工程名稱	工程地點	工程大綱	倡議人	收件日期
(i) 避雨上蓋連座椅					
(1)	小巴士站旁興建行 人路上蓋	鹿茵山莊對出小巴士 站旁	興建一個行人路上蓋及 設置座椅	陳笑權	24.11.2010
(2)	大埔尾村巴士站旁 (來回方向)興建行 人路上蓋	大埔尾村巴士站旁 (來回方向)	興建行行人路上蓋及設 置座椅，為區內人士提 供休憩地方及改善周邊 環境	陳笑權	30.12.2010
(3)	樟樹灘村巴士站旁 (來回方向)興建行 人路上蓋	樟樹灘村巴士站旁 (來回方向)	興建行行人路上蓋及設 置座椅，為區內人士提 供休憩地方及改善周邊 環境	陳笑權	30.12.2010
(4)	香港日本人學校大埔 校對面巴士站旁興建 行人路上蓋	香港日本人學校大埔校 對面巴士站旁(沿大埔公 路大埔滘段路旁)	興建行行人路上蓋及設 置座椅，為區內人士提 供休憩地方及改善周邊 環境	陳笑權	30.12.2010
(5)	新翠山莊附近巴士 站旁興建行行人路上 蓋	新翠山莊附近巴士站 旁(沿大埔公路大埔滘 段路旁)	興建行行人路上蓋及設 置座椅，為區內人士提 供休憩地方及改善周邊 環境	陳笑權	30.12.2010
(6)	松濤閣對出巴士站 旁興建行行人路上蓋	松濤閣對出巴士站松 濤閣對出巴士站(沿大 埔公路大埔滘段路旁)	興建行行人路上蓋及設 置座椅，為區內人士提 供休憩地方及改善周邊 環境	陳笑權	30.12.2010
(7)	疊翠豪庭巴士站旁 (來回方向)興建行 人路上蓋	疊翠豪庭巴士站旁 (來回方向)	興建行行人路上蓋及設 置座椅，為區內人士提 供休憩地方及改善周邊 環境	陳笑權	30.12.2010
(8)	滌濤山附近巴士站 旁興建行行人路上蓋	滌濤山附近巴士站旁 (沿大埔公路大埔滘 段路旁)	興建行行人路上蓋及設 置座椅，為區內人士提 供休憩地方及改善周邊 環境	陳笑權	30.12.2010
(9)	寶湖道寶湖花園側 加設數個連上蓋座 椅	寶湖道寶湖花園側	為候車乘客提供數個 連上蓋座椅	林 泉、 李國英、 黃碧嬌	22.12.2010
(10)	廣福道廣福邨側巴 士站旁空地加建大 型避雨亭及數個連 上蓋座椅	廣福道廣福邨側巴士 站旁空地	為候車乘客提供大型 避雨亭及數個連上蓋 座椅	林 泉、 黃碧嬌、 陳笑權	22.12.2010
(11)	南運路新興花園側 專線小巴士站增設 避雨亭及座椅	南運路新興花園側專 線小巴士站	為候車乘客提供避雨 亭及座椅	張學明	22.12.2010
(12)	於林村谷巴士站附 近加設座椅	林村谷區內各巴士 站附近(往大埔方向)	加設有上蓋長座椅， 供候車人士歇息	陳灶良	5.11.2010

項目	工程名稱	工程地點	工程大綱	倡議人	收件日期
(13)	要求於大埔山寮路雅麗山莊三 / 四期 20C 小巴士加建乘客候車上蓋裝置	山寮路近大埔雅麗山莊三 / 四期 20C 小巴士側	建造一個上蓋及設置坐椅供候車乘客使用	盧三勝	2.12.2010
(14)	頌雅路富亨邨天主教聖母聖心小學側轉線小巴士增設避雨亭及座椅	頌雅路富亨邨天主教聖母聖心小學側轉線小巴士	為候車乘客提供避雨亭及座椅	王秋北、譚榮勳	22.12.2010
(15)	大埔墟休憩花園的士站加建避雨亭及座椅	大埔墟休憩花園的士站	為候車乘客提供避雨亭及座椅	李國英	22.12.2010
(16)	安慈路海寶花園側巴士站增設避雨亭及座椅	安慈路海寶花園側巴士站	為候車乘客提供避雨上蓋及座椅	譚榮勳、朱景玄	24.12.2010
(17)	安祥路翠屏花園側的士站增設避雨亭及座椅	安祥路翠屏花園側的士站	為候車乘客提供避雨上蓋及座椅	鄭俊平、譚榮勳、陳灶良、邱榮光	28.12.2010
(ii) 涼亭					
(18)	半山洲村鳳凰山興建涼亭	半山洲村鳳凰山	興建一個涼亭及設置坐椅	陳笑權	24.11.2010
(19)	黃宜坳村興建涼亭	黃宜坳村村口(近大埔公路—元洲仔段)	興建一個涼亭及設置坐椅	陳笑權	10.12.2010
(20)	荔枝山興建涼亭	荔枝山村(近達運路旁)	興建一個涼亭及設置坐椅，為區內人士提供一個休憩的地方，及改善周邊環境	陳笑權	24.12.2010
(21)	於林村鄉坪朗村路口加建涼亭	林村鄉坪朗村路口(近林錦公路)	該處缺乏供長者歇息之用的涼亭，故建議興建一個涼亭	陳灶良	1.12.2010
(22)	在松嶺行山徑增加第二個涼亭	松嶺行山徑往山頂更高位置	興建涼亭，為晨運及行山人士提供歇息的地方及避雨上蓋	王秋北、譚榮勳、鄧友發	24.12.2010
(iii) 行人通道上蓋					
(23)	延長及接駁富亨邨亨隆樓行人通道上蓋與大元橋樓梯上蓋	富亨邨亨隆樓行人通道至大元橋樓梯的路段	接駁現有的亨隆樓與大元橋之上蓋，為途經該路段的市民提供避雨上蓋	鄭俊平、王秋北、譚榮勳	22.12.2010

項目	工程名稱	工程地點	工程大綱	倡議人	收件日期
(24)	運頭塘邨口隧道兩邊加建上蓋	運頭塘口邨隧道	於隧道增設有蓋設施	余智榮、 黃容根、 文春輝、 陳笑權	24.12.2010
(iv) 改善水渠工程					
(25)	於大埔元墩下村重鋪行車通道及加裝欄杆，及加設排水渠	大埔元墩下村村路	重鋪整段行車路、加設欄杆及排水渠	陳笑權	22.6.2010
(26)	改善村內雨水渠及加上渠蓋	石古壠村	改善村內雨水渠及加上渠蓋	羅舜泉	31.12.2010
(27)	改善泮涌村後山寮屋區雨水渠工程	泮涌村後山(樹山)	改善雨水渠並加上鐵蓋或石泵蓋，令行人路更寬闊及安全	羅舜泉	31.12.2010
(v) 其他					
(28)	重建系統化信箱	石古壠村村口	重建3個有蓋不銹鋼企立式郵箱，以方便山上寮屋區村民收信，及方便郵局職員派遞信件	羅舜泉	31.12.2010
(29)	重修鄉村通道	石古壠村	改善凹凸不平的行人村路，以免雨水積聚，及方便長者使用	羅舜泉	31.12.2010
(30)	改善白橋仔山坡及梯級	白橋仔(寮屋區)	改善村內環境衛生及梯級	羅舜泉	31.12.2010
(31)	於大埔區內單車徑多處位置加設廣角鏡(魚眼鏡)	大埔區多處單車徑(共11處)	於大埔區內單車徑多處位置加設廣角鏡(魚眼鏡)	鄭家富、 黃俊煒、 任啓邦、 關永業	20.12.2010
(32)	於大埔太和路及汀太路交界之行人隧道梯級旁加扶手	大埔太和路及汀太路交界之行人隧道(N155及N153)梯級	於大埔太和路及汀太路交界之行人隧道(隧道N155及N153)梯級旁加扶手	鄭家富、 黃俊煒、 任啓邦、 關永業	20.12.2010
(33)	改善廣宏街巴士站附近通道設計	廣宏街巴士站附近	建議拆除廣宏街巴士站側的部分花槽，增加空間以打通一段行人路，並加設行人過路處橫過廣宏街，以方便居民更便捷往返巴士站、宏福苑及廣福邨	黃碧嬌、 林泉、 陳笑權	22.12.2010
(34)	改善大埔墟休憩花園專線小巴士工程	安富道大埔墟休憩花園專線小巴士	建議拆除安富道大埔墟休憩花園專線小巴士的欄杆，以爭取空間加設座椅	李國英	22.12.2010

項目	工程名稱	工程地點	工程大綱	倡議人	收件日期
(35)	社區中心及社區會堂影音設備加裝顯示器工程	下列地方的禮堂、會議室及展覽室： 1. 大埔社區中心、 2. 運頭塘鄰里社區中心、 3. 富亨鄰里社區中心、 4. 太和鄰里社區中心、 5. 大元社區會堂、 6. 廣福社區會堂及富善社區會堂	為有關設施的音響系統安裝17吋顯示器（共15部），供租用團體使用	大埔民政事務處	31.12.2010
(36)	翻新大埔區議會小型工程項目下的設施(2011/12)	大埔區有關設施，包括告示板、涼亭、休憩坐椅、系統化郵箱及鄉村名牌等	申請的撥款將作為備用款項，以供大埔民政事務處需要時為以往大埔區議會“小規模改善工程”及“地區小型工程”項目下的設施進行翻新工程。	大埔民政事務處	31.12.2010
(37)	美化工程(2011/2012)	1.大埔寶鄉街中央隔帶花床 2.大埔廣福道迴旋處一帶 3.西沙公路迴旋處 4.林錦公路迴旋處一帶 5.林村放馬莆一帶 6.安埔里迴旋處一帶 7.九龍坑橋頭歡迎標誌的位置	計劃分3個階段在有關位置進行美化工程： 1. 第1（於聖誕、元旦節日及前後）及第2（於農曆新年前及農曆新年期間）階段在現有的花床／相關地方種植／設置配合節日的時花，以增添節日氣氛 2. 第3階段（於農曆新年後）於現有的花床／相關地方種植灌木以達致美化環境	康樂及文化事務署	31.12.2010

大埔區議會秘書處
2011年1月

工程建議書 Project Statement

大埔區議會轄下地區設施管理委員會 地區小型工程計劃建議書

1. 提交建議議員/單位：陳笑權議員
2. 工程名稱：小巴士旁興建行人路上蓋
3. 工程目的：給區內人士一個休憩候車的地方，避免日曬雨淋之苦及改善周邊環境。
4. 工程受惠對象：

<input checked="" type="checkbox"/> 區內所有居民	<input checked="" type="checkbox"/> 傷殘人士
<input checked="" type="checkbox"/> 老人	<input checked="" type="checkbox"/> 兒童及家長
<input checked="" type="checkbox"/> 青少年	<input checked="" type="checkbox"/> 行山人士/旅遊人士
5. 預期受惠人數：約數仟人
6. 工程造價粗略估計：_____
7. 工程大綱(請詳述有關工程細節、項目規格、如何與現有設施銜接等)：
 1. 興建一個行人路上蓋及設置坐椅
 2. _____
 3. _____
8. 工程地點：鹿茵山莊對出小巴士旁 (附位置圖)
9. 工程時間表粗略估計：_____
10. 其他與工程有關的資料：_____

工程建議書 Project Statement

大埔區議會轄下地區設施管理委員會 地區小型工程計劃建議書

1. 提交建議議員/單位：陳笑權議員
2. 工程名稱：大埔尾村巴士站旁(來回方向)興建行人路上蓋
3. 工程目的：給區內人士一個休憩的地方，及改善周邊環境。
4. 工程受惠對象：

(✓) 區內所有居民	(✓) 傷殘人士
(✓) 老人	(✓) 兒童及家長
(✓) 青少年	(✓) 行山人士/旅遊人士
5. 預期受惠人數： 約數千人
6. 工程造價粗略估計： _____
7. 工程大綱(請詳述有關工程細節、項目規格、如何與現有設施銜接等)：
 1. 興建一個行人路上蓋及設置坐椅
 2. _____
 3. _____
8. 工程地點： 大埔尾村巴士站旁 (來回方向) (附位置圖)
9. 工程時間表粗略估計： _____
10. 其他與工程有關的資料： _____



建議於大埔尾村巴士站旁(來回方向)興建行人路上蓋

工程建議書 Project Statement

大埔區議會轄下地區設施管理委員會 地區小型工程計劃建議書

1. 提交建議議員/單位：陳笑權議員
2. 工程名稱：樟樹灘村巴士站旁(來回方向)興建行人路上蓋
3. 工程目的：給區內人士一個休憩的地方，及改善周邊環境。
4. 工程受惠對象：

<input checked="" type="checkbox"/> 區內所有居民	<input checked="" type="checkbox"/> 傷殘人士
<input checked="" type="checkbox"/> 老人	<input checked="" type="checkbox"/> 兒童及家長
<input checked="" type="checkbox"/> 青少年	<input checked="" type="checkbox"/> 行山人士/旅遊人士
5. 預期受惠人數： 約數仟人
6. 工程造价粗略估計： _____

7. 工程大綱(請詳述有關工程細節、項目規格、如何與現有設施銜接等)：
 1. 興建一個行人路上蓋及設置坐椅
 2. _____
 3. _____
8. 工程地點： 樟樹灘村巴士站旁(來回方向)(附位置圖)
9. 工程時間表粗略估計： _____
10. 其他與工程有關的資料： _____

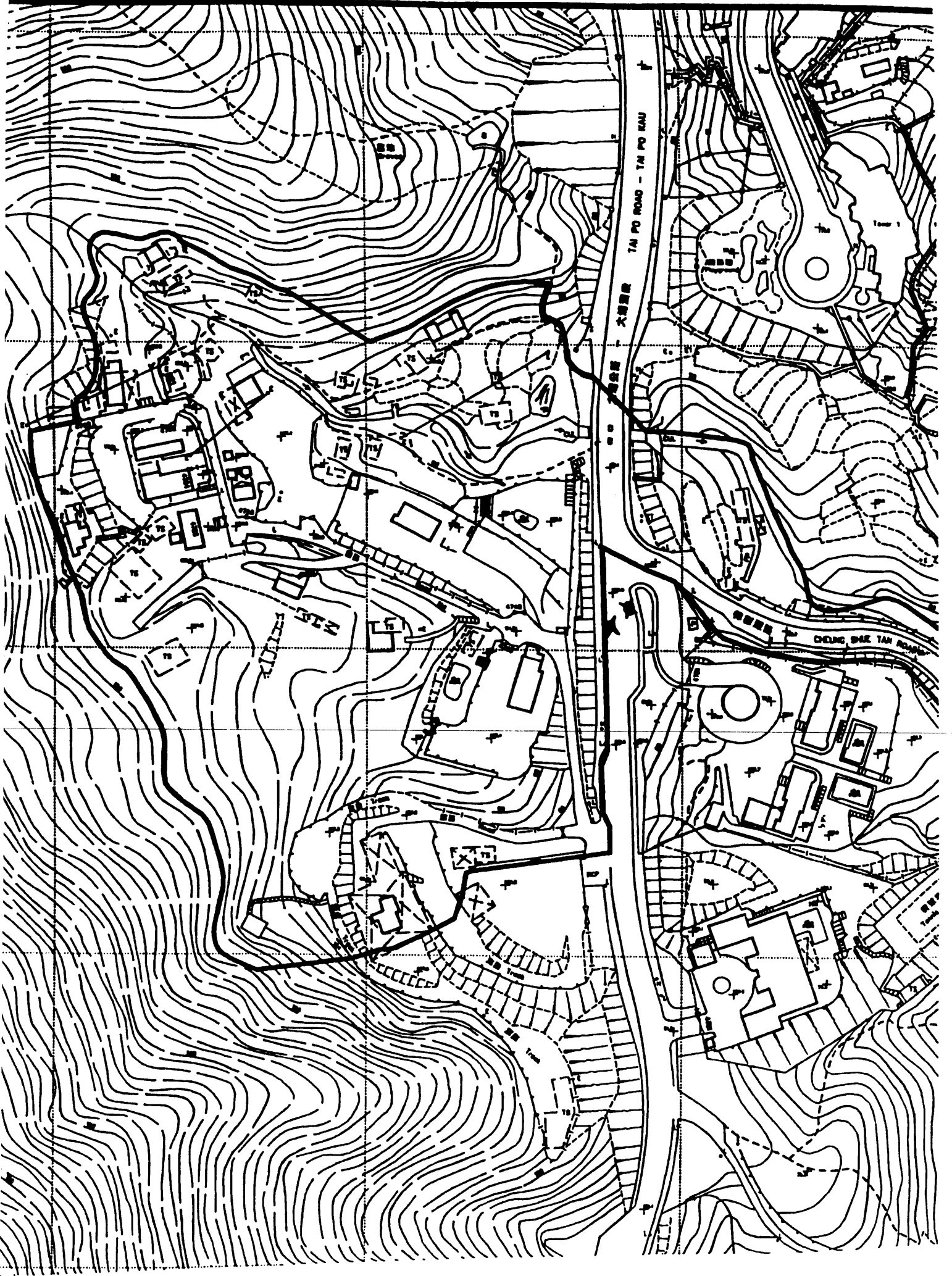

工程建議書 Project Statement

大埔區議會轄下地區設施管理委員會 地區小型工程計劃建議書

1. 提交建議議員/單位：陳笑權議員
2. 工程名稱：香港日本人學校大埔校對面巴士站旁興建行人路上蓋
3. 工程目的：給區內人士一個休憩的地方，及改善周邊環境。
4. 工程受惠對象：

<input checked="" type="checkbox"/> 區內所有居民	<input checked="" type="checkbox"/> 傷殘人士
<input checked="" type="checkbox"/> 老人	<input checked="" type="checkbox"/> 兒童及家長
<input checked="" type="checkbox"/> 青少年	<input checked="" type="checkbox"/> 行山人士/旅遊人士
5. 預期受惠人數： 約數千人
6. 工程造價粗略估計： _____
7. 工程大綱(請詳述有關工程細節、項目規格、如何與現有設施銜接等)：
 1. 興建一個行人路上蓋及設置坐椅
 2. _____
 3. _____
8. 工程地點： 香港日本人學校大埔校對面巴士站旁(附位置圖)
9. 工程時間表粗略估計： _____
10. 其他與工程有關的資料： _____

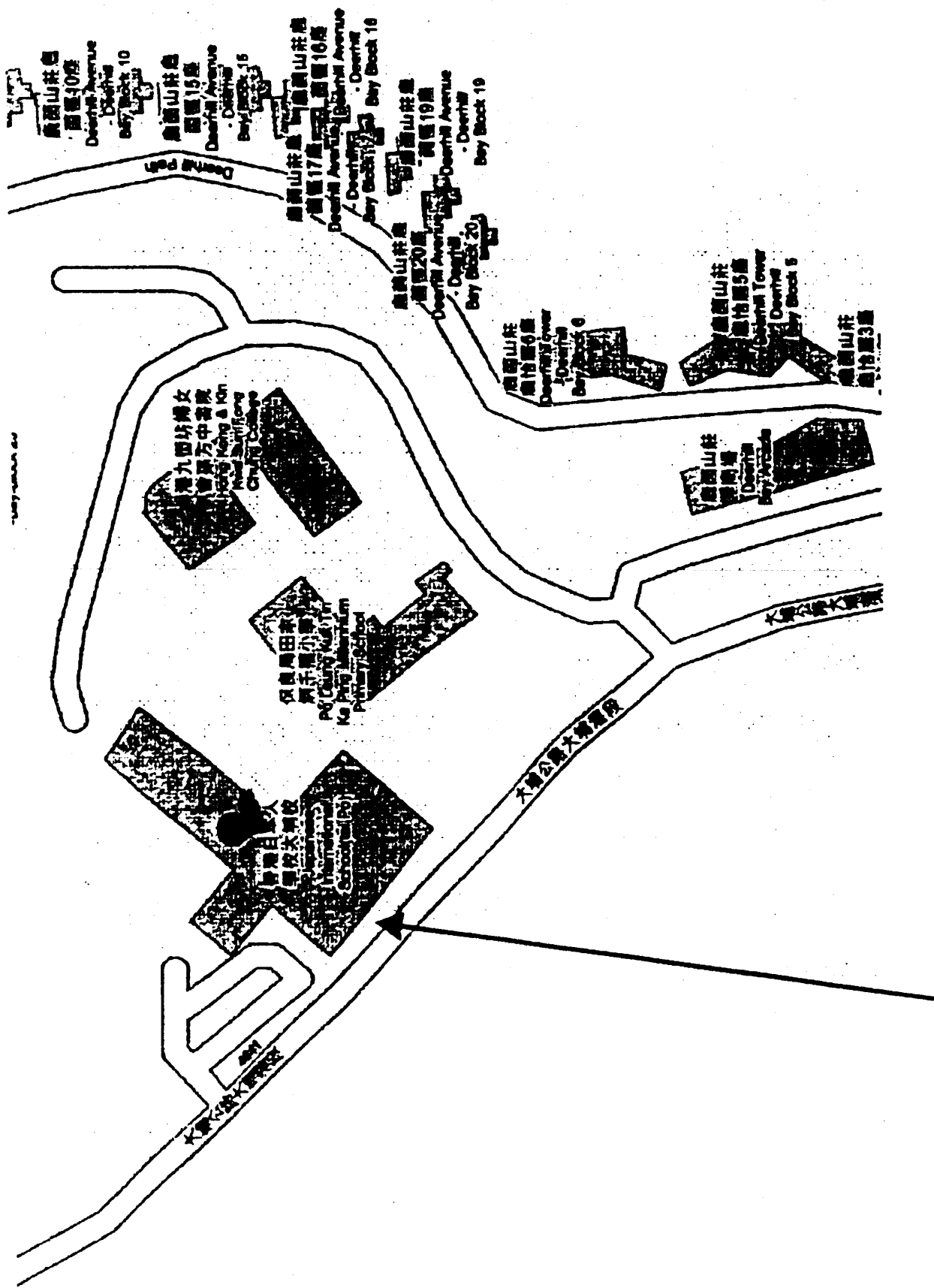

建議興建一個行人路上蓋位置

工程建議書 Project Statement

大埔區議會轄下地區設施管理委員會 地區小型工程計劃建議書

1. 提交建議議員/單位：陳笑權議員
2. 工程名稱：新翠山莊附近巴士站旁興建行人路上蓋
3. 工程目的：給區內人士一個休憩的地方，及改善周邊環境。
4. 工程受惠對象：

<input checked="" type="checkbox"/> 區內所有居民	<input checked="" type="checkbox"/> 傷殘人士
<input checked="" type="checkbox"/> 老人	<input checked="" type="checkbox"/> 兒童及家長
<input checked="" type="checkbox"/> 青少年	<input checked="" type="checkbox"/> 行山人士/旅遊人士
5. 預期受惠人數： 約數千人
6. 工程造价粗略估計： _____
7. 工程大綱(請詳述有關工程細節、項目規格、如何與現有設施銜接等)：
 1. 興建一個行人上蓋及設置坐椅
 2. _____
 3. _____
8. 工程地點：新翠山莊附近巴士站旁興建行人路上蓋 (附位置圖)
9. 工程時間表粗略估計： _____
10. 其他與工程有關的資料： _____

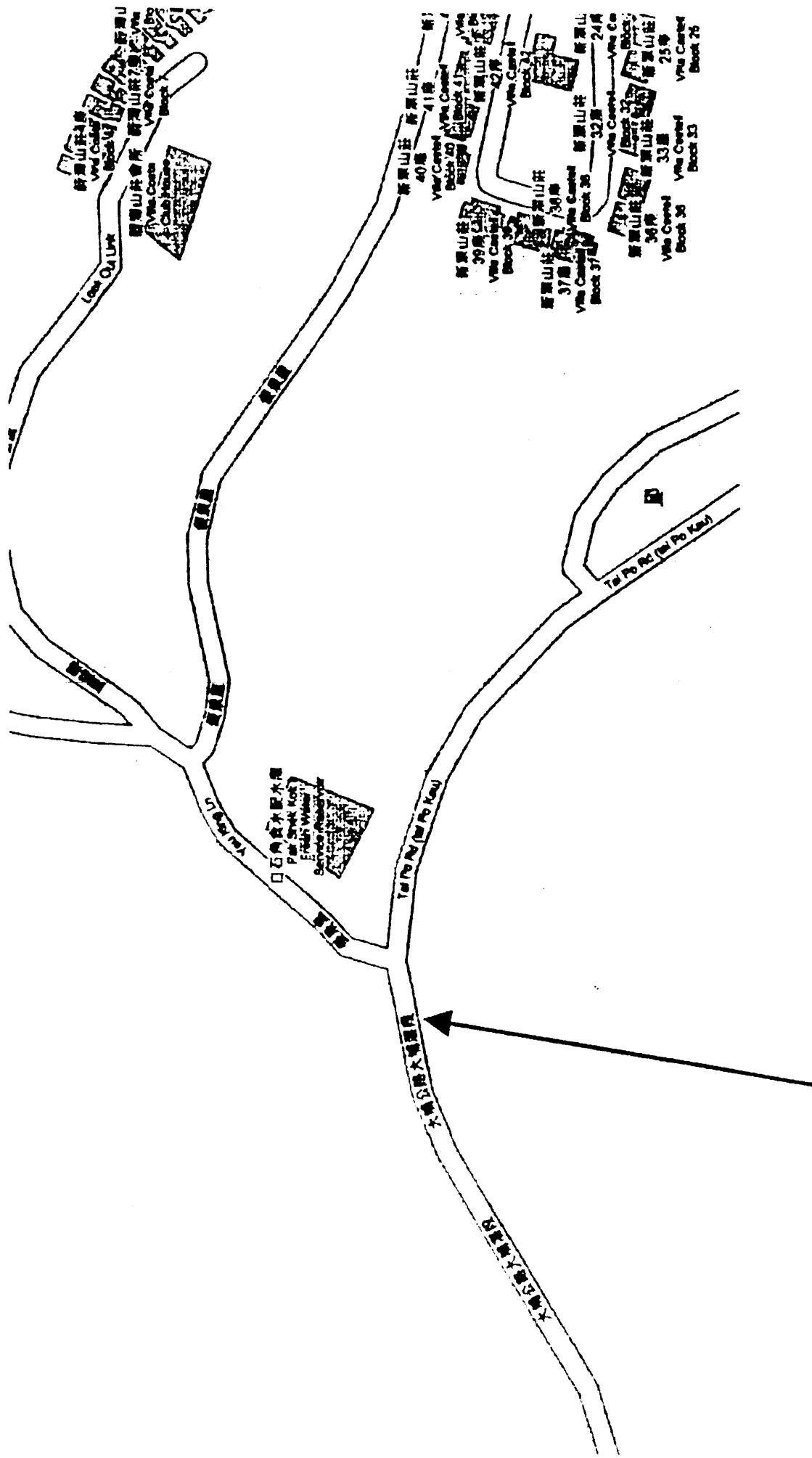

建議興建一個行人路上蓋位置

工程建議書 Project Statement

大埔區議會轄下地區設施管理委員會 地區小型工程計劃建議書

1. 提交建議議員/單位：陳笑權議員
2. 工程名稱：松濤閣對出巴士站旁興建行人路上蓋
3. 工程目的：給區內人士一個休憩的地方，及改善周邊環境。
4. 工程受惠對象：

(✓) 區內所有居民	(✓) 傷殘人士
(✓) 老人	(✓) 兒童及家長
(✓) 青少年	(✓) 行山人士/旅遊人士
5. 預期受惠人數：約數仟人
6. 工程造價粗略估計：_____
7. 工程大綱(請詳述有關工程細節、項目規格、如何與現有設施銜接等)：
 1. 興建一個行人路上蓋及設置坐椅
 2. _____
 3. _____
8. 工程地點：松濤閣對出巴士站旁 (附位置圖)
9. 工程時間表粗略估計：_____
10. 其他與工程有關的資料：_____

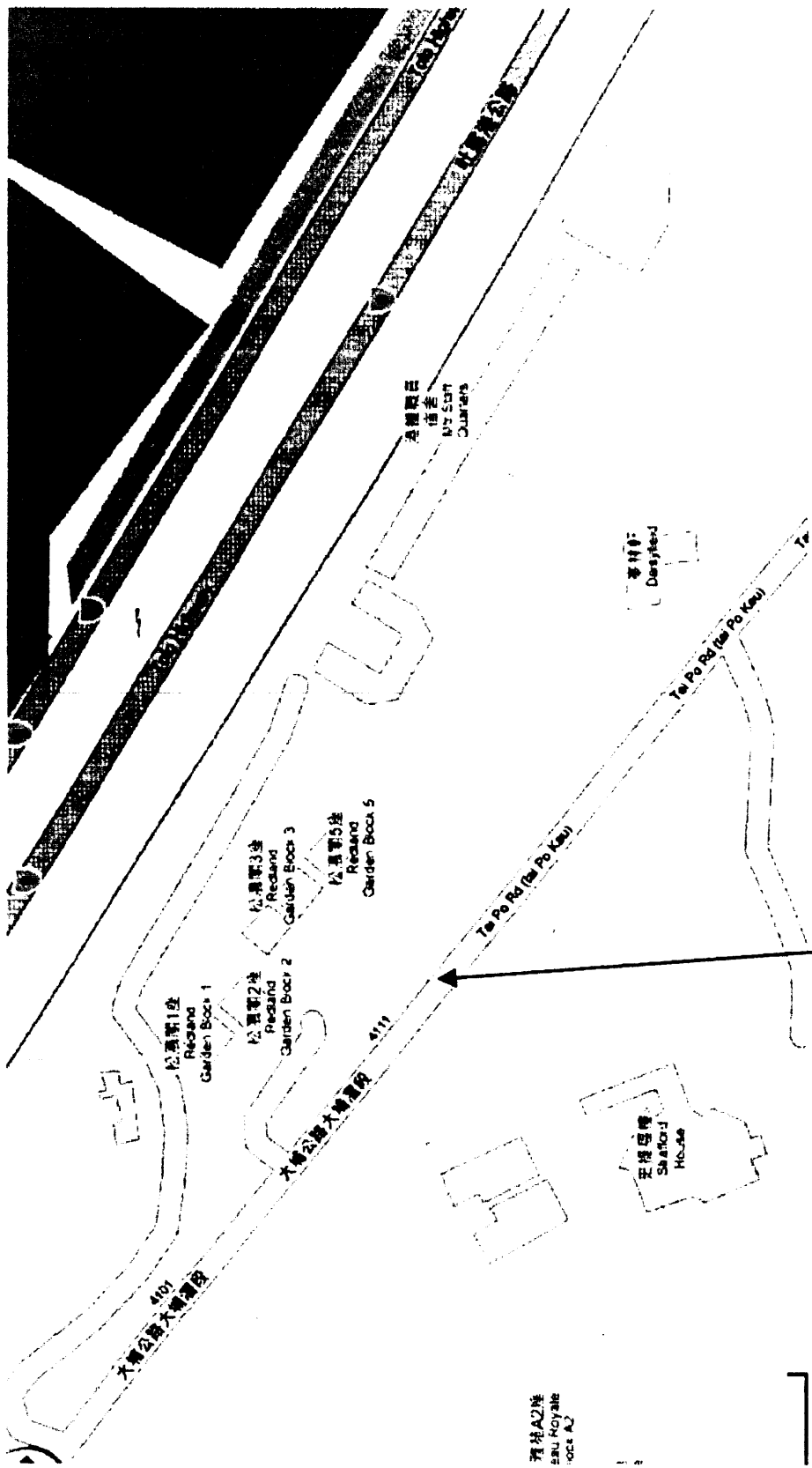

建議於松濤閣對出巴士站旁興建行人上蓋

工程建議書 Project Statement

大埔區議會轄下地區設施管理委員會 地區小型工程計劃建議書

1. 提交建議議員/單位：陳笑權議員
2. 工程名稱：疊翠豪庭巴士站旁(來回方向) 興建行人路上蓋
3. 工程目的：給區內人士一個休憩的地方，及改善周邊環境。
4. 工程受惠對象：

(✓) 區內所有居民	(✓) 傷殘人士
(✓) 老人	(✓) 兒童及家長
(✓) 青少年	(✓) 行山人士/旅遊人士
5. 預期受惠人數：約數千人
6. 工程造價粗略估計：_____
7. 工程大綱(請詳述有關工程細節、項目規格、如何與現有設施銜接等)：
 1. 興建一個行人路上蓋及設置坐椅
 2. _____
 3. _____
8. 工程地點：疊翠豪庭對出巴士站旁 (來回方向) (附位置圖)
9. 工程時間表粗略估計：_____
10. 其他與工程有關的資料：_____

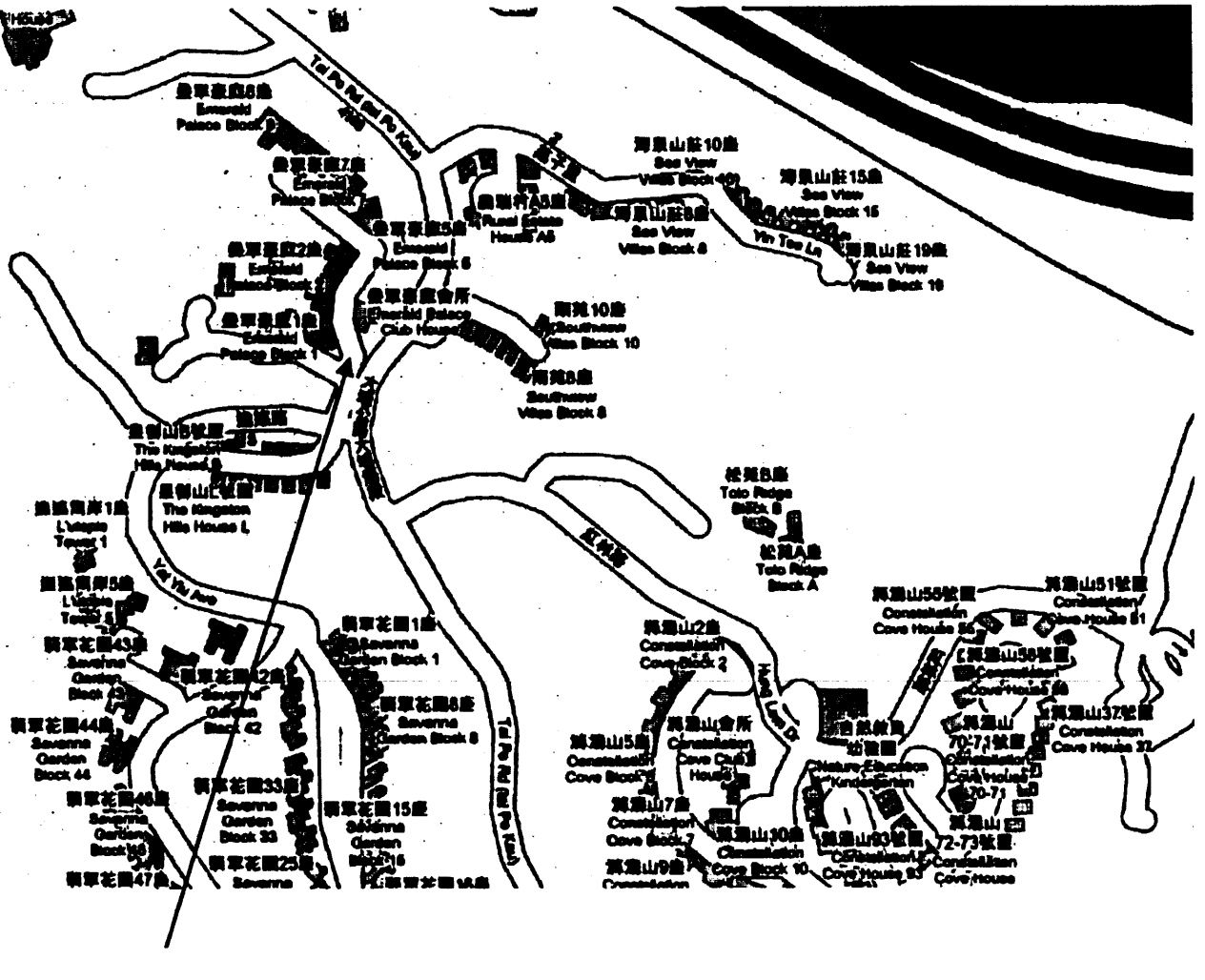

建議於疊翠豪庭對出巴士站旁 (來回方向)
興建行人路上蓋

工程建議書 Project Statement

大埔區議會轄下地區設施管理委員會 地區小型工程計劃建議書

1. 提交建議議員/單位：陳笑權議員
2. 工程名稱：滌濤山附近巴士站旁興建行人路上蓋
3. 工程目的：給區內人士一個休憩的地方，及改善周邊環境。
4. 工程受惠對象：

<input checked="" type="checkbox"/> 區內所有居民	<input checked="" type="checkbox"/> 傷殘人士
<input checked="" type="checkbox"/> 老人	<input checked="" type="checkbox"/> 兒童及家長
<input checked="" type="checkbox"/> 青少年	<input checked="" type="checkbox"/> 行山人士/旅遊人士
5. 預期受惠人數： 約數千人
6. 工程造價粗略估計： _____
7. 工程大綱(請詳述有關工程細節、項目規格、如何與現有設施銜接等)：
 1. 興建一個行人路上蓋及設置坐椅
 2. _____
 3. _____
8. 工程地點： 滌濤山附近巴士站旁 (附位置圖)
9. 工程時間表粗略估計： _____
10. 其他與工程有關的資料： _____

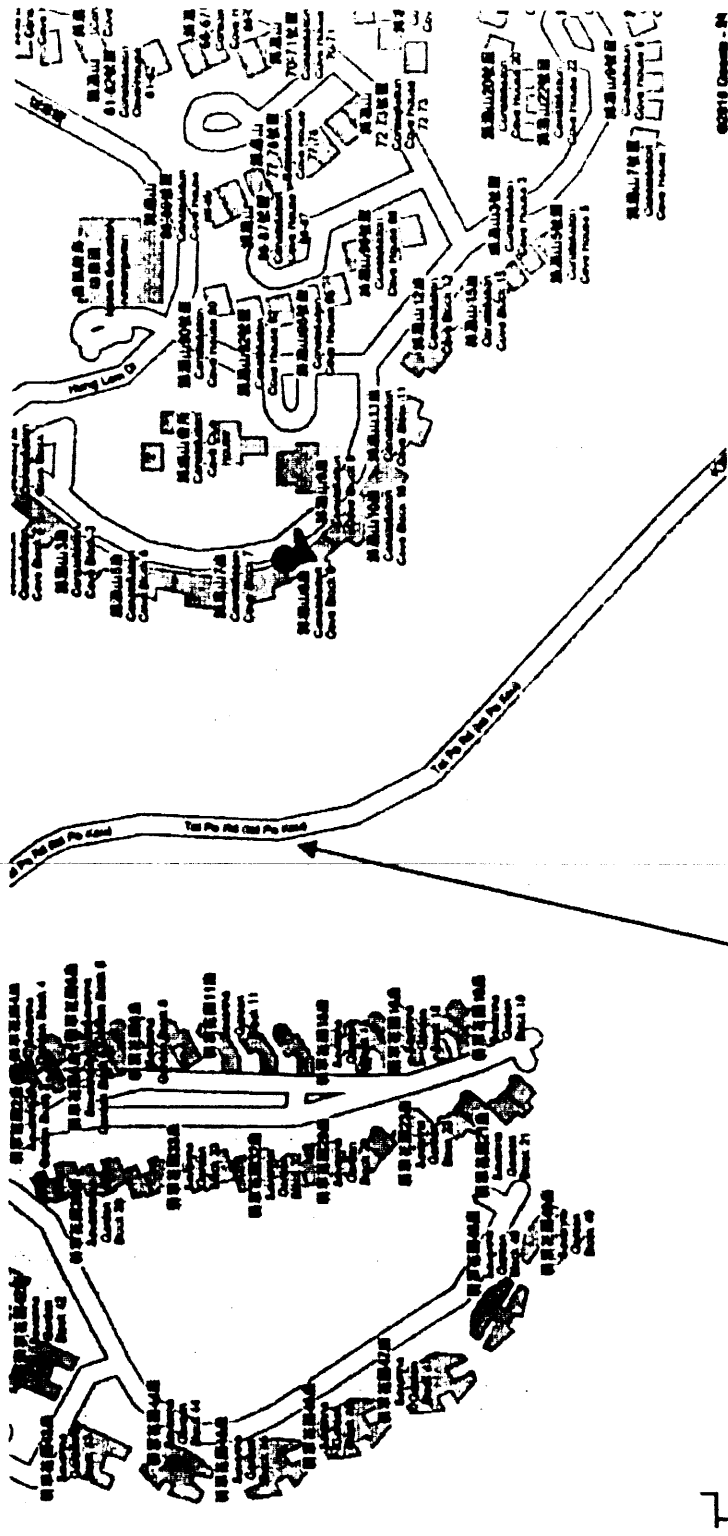

建議於滌濤山附近巴士站旁興建行人路上蓋

工程建議書 Project Statement

大埔區議會文件 EHW 12(9)/2011 號
供 2011 年 1 月 12 日環境、房屋及工程委員會會議用

附件 2

大埔區議會轄下地區設施管理委員會 地區小型工程計劃建議書

1. 提交建議議員：林泉、李國英、黃碧嬌
2. 工程名稱：寶湖道寶湖花園側加設數個連上蓋座椅
3. 工程目的(請指出現有問題，以及建議工程的效益，例如美化景觀、加強公共衛生等)：
為減輕乘客候車日曬雨淋之苦，以及照顧老弱傷殘之需要，供居民休憩之用，建議寶湖道寶湖花園側加設數個連上蓋座椅，方便乘客候車
4. 工程受惠對象：

<input checked="" type="checkbox"/> 區內所有居民	<input type="checkbox"/> 傷殘人士
<input type="checkbox"/> 老人	<input type="checkbox"/> 兒童及家長
<input type="checkbox"/> 青少年	<input type="checkbox"/> 其他：
5. 預期受惠人數： _____
6. 工程造價粗略估計(可選擇不填寫)： _____
7. 工程大綱(請詳述有關工程細節、項目規格、如何與現有設施銜接等)：
1. 加設數個連上蓋座椅
8. 工程地點(請夾附地圖明確標示工地點) 見附圖
9. 工程時間表粗略估計(可選擇不填寫)： _____
10. 其他與工程有關的資料(例如早前曾否作出申請、有否類似例子以供參照等)： _____

寶湖道寶湖花園側加設數個連上蓋座椅

附圖 建議工程位置

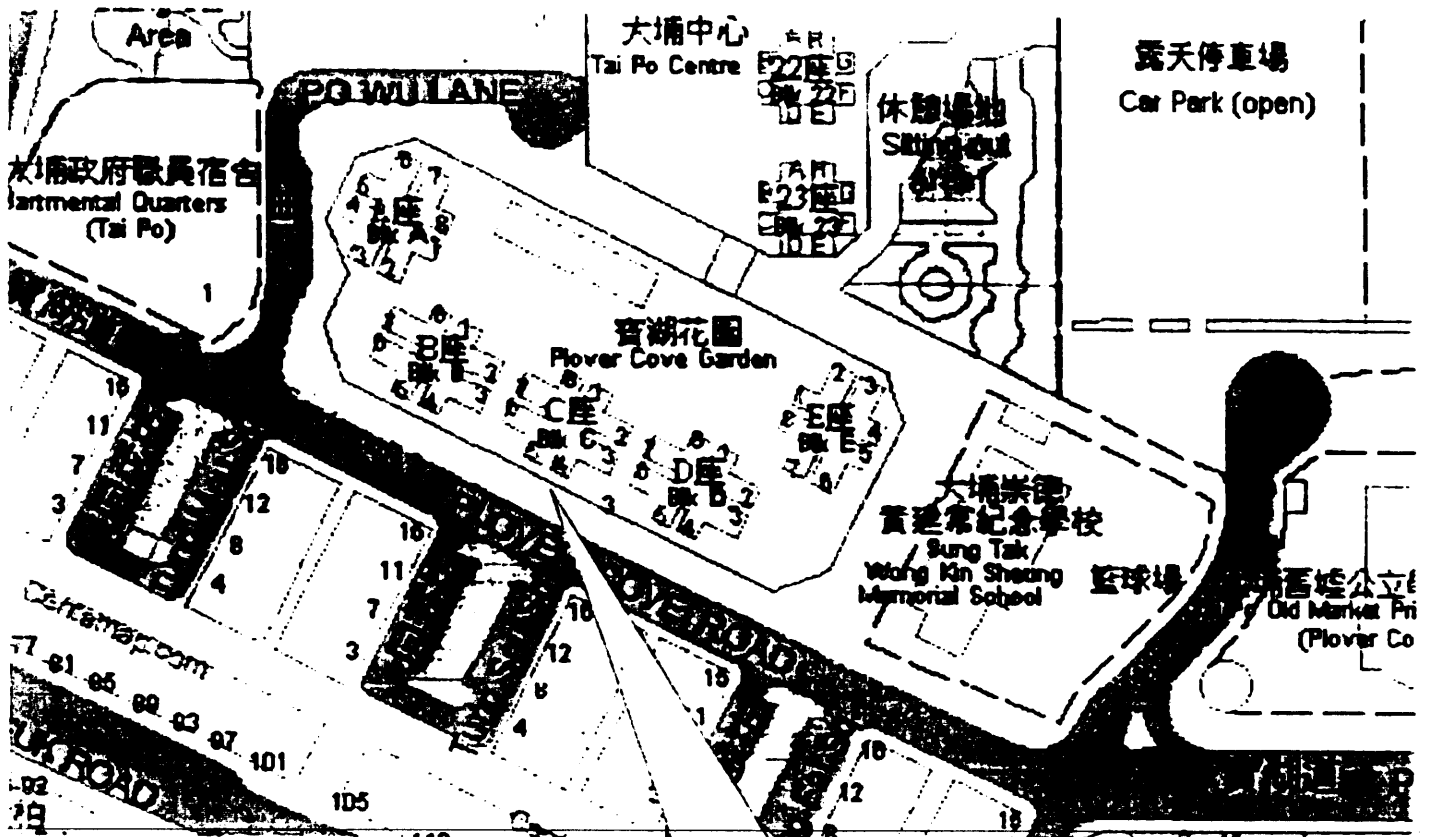

工程建議書 Project Statement

附件 2

大埔區議會轄下地區設施管理委員會 地區小型工程計劃建議書

1. 提交建議議員：林泉、黃碧嬌、陳笑權
2. 工程名稱：廣福道廣福邨側巴士站旁空地加建大型避雨亭及數個連上蓋座椅
3. 工程目的(請指出現有問題，以及建議工程的效益，例如美化景觀、加強公共衛生等)：
為減輕大批乘客候車日曬雨淋之苦，以及照顧老弱傷殘之需要，建議廣福道廣福邨側巴士站旁空地加建大型避雨亭及數個連上蓋座椅，方便乘客候車
4. 工程受惠對象：

<input checked="" type="checkbox"/> 區內所有居民	<input type="checkbox"/> 傷殘人士
<input type="checkbox"/> 老人	<input type="checkbox"/> 兒童及家長
<input type="checkbox"/> 青少年	<input type="checkbox"/> 其他：
5. 預期受惠人數： _____
6. 工程造價粗略估計(可選擇不填寫)： _____
7. 工程大綱(請詳述有關工程細節、項目規格、如何與現有設施銜接等)：
 1. 興建大型避雨亭
 2. 加設數個連上蓋座椅
8. 工程地點(請夾附地圖明確標示工地點) 見附圖
9. 工程時間表粗略估計(可選擇不填寫)： _____
10. 其他與工程有關的資料(例如早前曾否作出申請、有否類似例子以供參照等)：

廣福道廣福邨側巴士站旁空地加建大型避雨亭及數個連上蓋座椅

附圖 建議工程位置

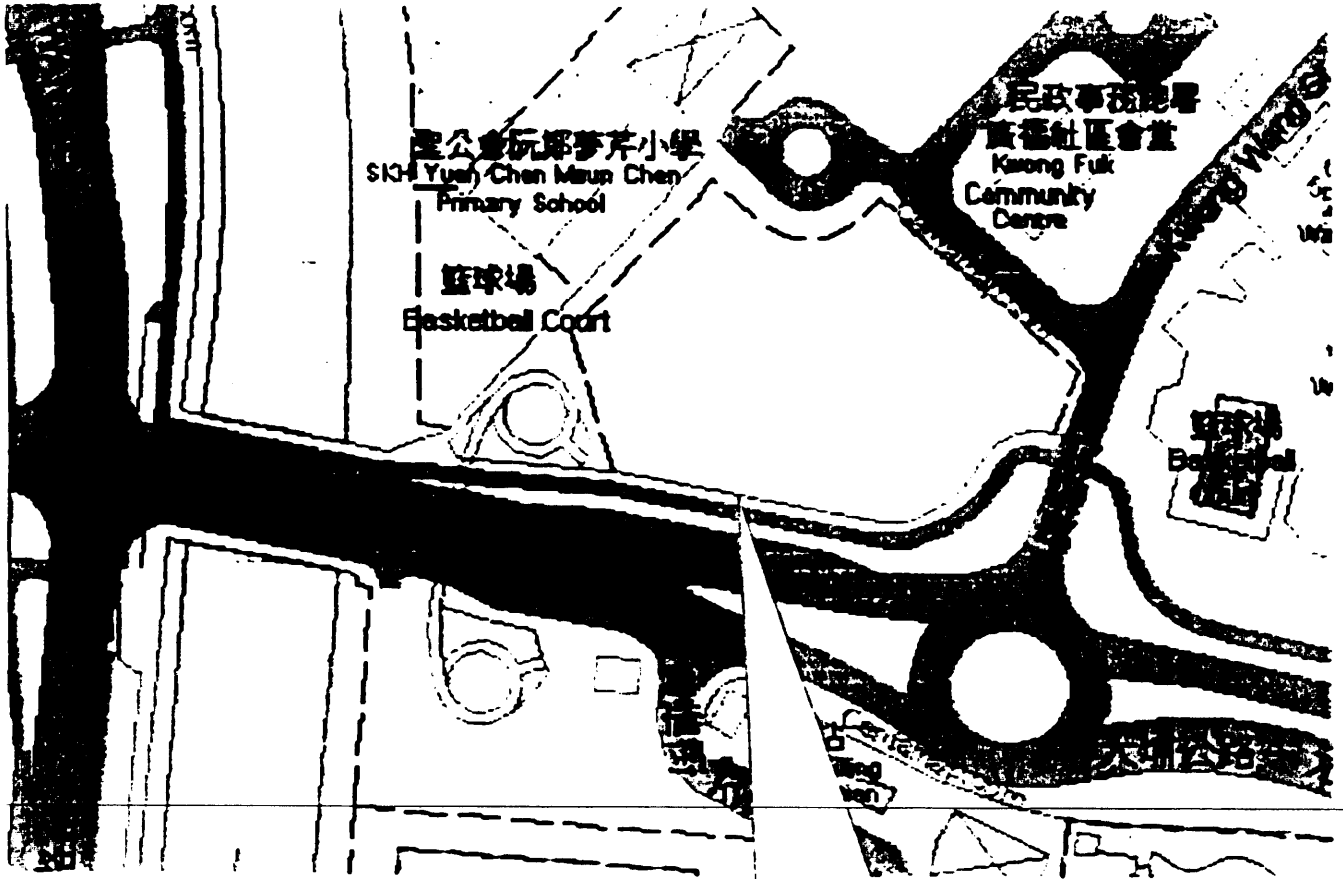

工程建議書 Project Statement

附件 2

大埔區議會轄下地區設施管理委員會 地區小型工程計劃建議書

1. 提交建議議員：張學明
2. 工程名稱：南運路新興花園側專線小巴士站增設避雨亭及座椅
3. 工程目的(請指出現有問題，以及建議工程的效益，例如美化景觀、加強公共衛生等)：
為減輕乘客候車日曬雨淋之苦，以及照顧老弱傷殘之需要，建議南運路新興花園側專線小巴士站加建避雨亭及座椅，方便乘客候車
4. 工程受惠對象：

(<input checked="" type="checkbox"/>)區內所有居民	()傷殘人士
()老人	()兒童及家長
()青少年	()其他：
5. 預期受惠人數： _____
6. 工程造價粗略估計(可選擇不填寫)： _____
7. 工程大綱(請詳述有關工程細節、項目規格、如何與現有設施銜接等)：
 1. 興建避雨亭
 2. 加設座椅
8. 工程地點(請夾附地圖明確標示工地點) 見附圖
9. 工程時間表粗略估計(可選擇不填寫)： _____
10. 其他與工程有關的資料(例如早前曾否作出申請、有否類似例子以供參照等)： _____

南運路新興花園側專線小巴站增設避雨亭及座椅

附圖 建議工程位置

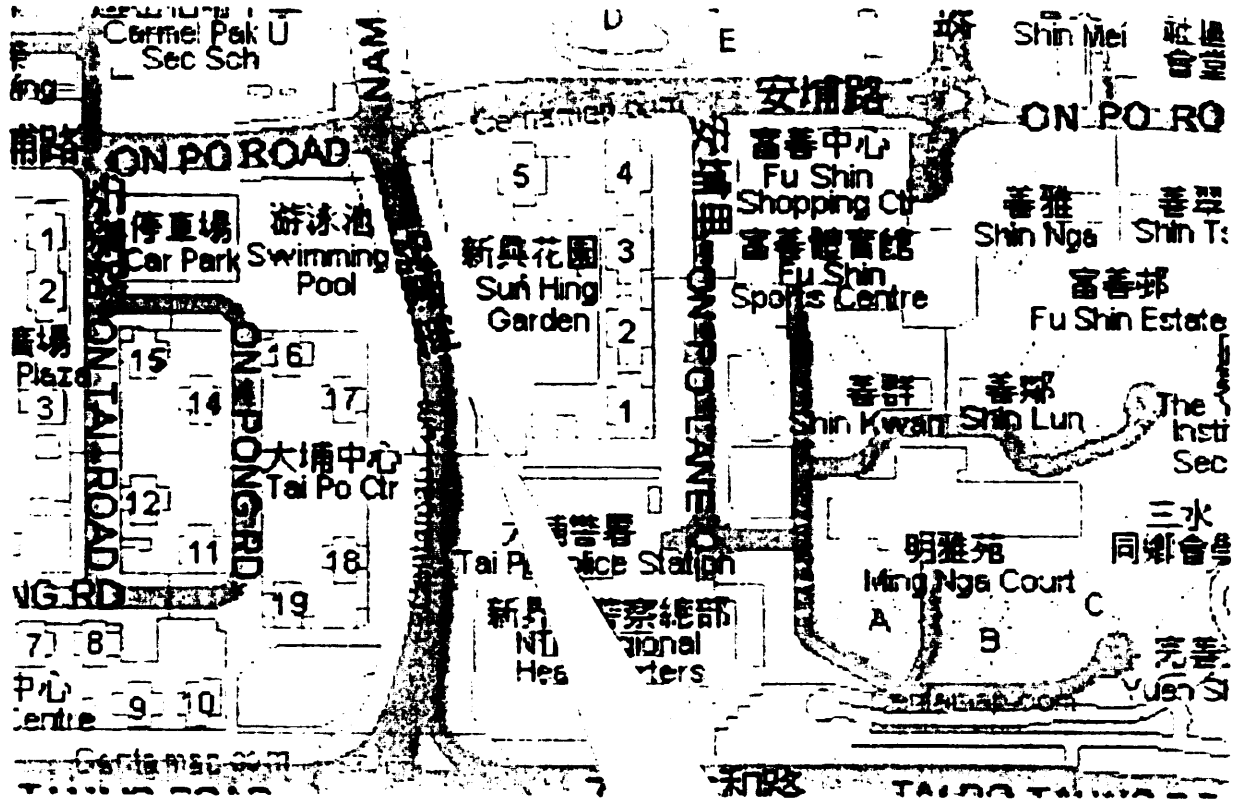

工程建議書

Project Statement

大埔區議會文件 EHW 12(12)/2011 號
供 2011 年 1 月 12 日環境、房屋及工程委員會會議用

大埔區議會轄下地區設施管理委員會 地區小型工程計劃建議書

1. 提交建議議員/單位： 陳灶良區議員
2. 工程名稱： 於林村谷巴士站附近加設座椅
3. 工程目的(請指出現有問題，以及建議工程的效益，例如美化景觀、加強公共衛生等)：
鑑於林村谷巴士站附近都沒有座椅，候車時，對長者造成不便。現本人建議於林村谷所有區內巴士站附近(往大埔方向)加設一張有上蓋長座椅，以坐 3-4 人為佳，方便長者候車。

4. 工程受惠對象：

(<input checked="" type="checkbox"/>)區內所有居民	()傷殘人士
()老人	()兒童及家長
()青少年	()其他：
5. 預期受惠人數： 10000 人
6. 工程造價粗略估計：

7. 工程大綱(請詳述有關工程細節、項目規格、如何與現有設施銜接等)：
 1. 供候車人士歇息
 2. _____
 3. _____
8. 工程地點： 大埔林村谷區內巴士站附近(往大埔方向)
9. 工程時間表粗略估計(可選擇不填寫)： _____
10. 其他與工程有關的資料： 沒有



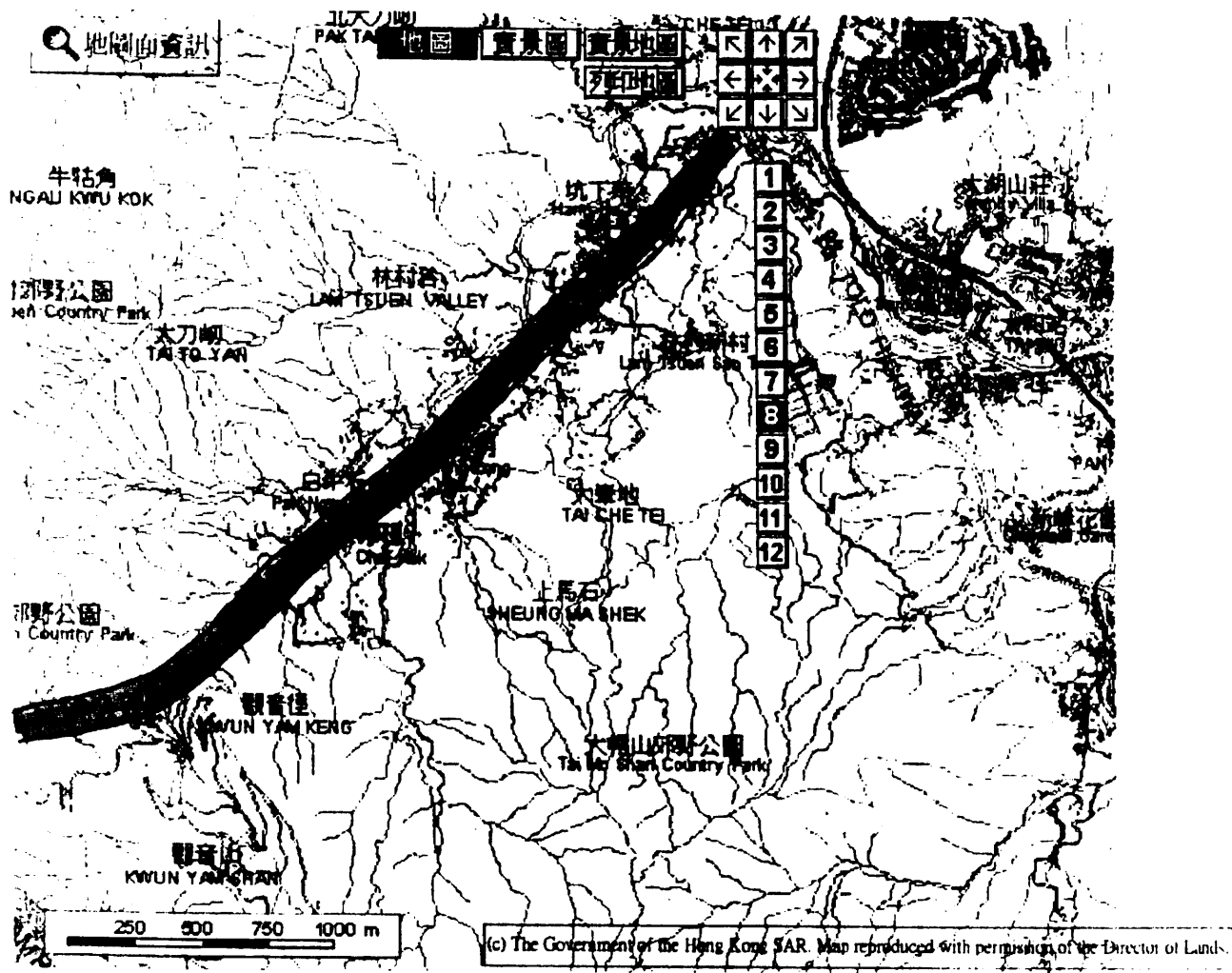

沿途巴士站參考資料(一)

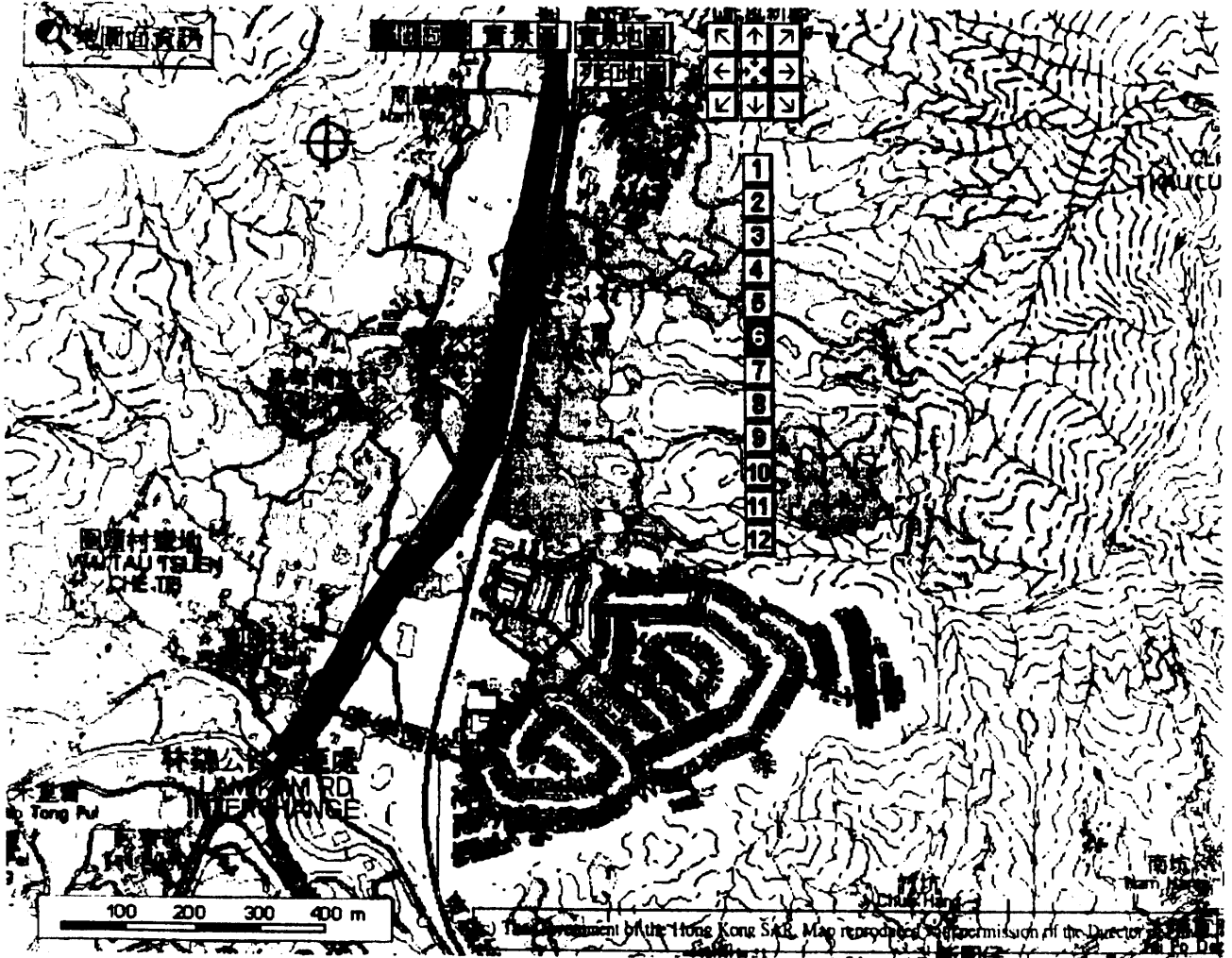

沿途巴士站參考資料 (三)

建議於林村谷巴士站附近(往大埔方向)加設有上蓋座椅

資料(一)

林錦公路	林村	嘉道理農場
	林村	牛欄窩
	林村	白牛石
	林村	梧桐寨
	林村	寨 厓
	林村	麻布尾
	林村	水窩
	林村	坪朗
	林村	新塘
	林村	新村
	林村	鍾屋村
	林村	放馬莆(林村許願樹)
	林村	坑下甫
	林村	較寮下

資料(二)

大埔公路		康樂園
		三渡坑
		大埔花園/帝欣苑

資料(三)

大窩西支路	南葵莆
大窩西支路	葵亨
大窩西支路	中心圍
大窩西支路	圍頭村

工程建議書

Project Statement

大埔區議會轄下地區設施管理委員會 地區小型工程計劃建議書

- (1) 提交建議職員/單位：盧三勝區議員
- (2) 工程名稱：要求於大埔山寮路雅麗山莊三/四期 20C 小巴士站加建乘客候車上蓋裝置
- (3) 工程目的 (請指出現有問題，以及工程的效益，例如美化景觀、加強公眾衛生)：本辦事處收到居民及旅遊人士要求於 20C 小巴士站旁之適當位置加建乘客候車上蓋裝置，給區內居民於候車期間使用，避免飽受日曬雨淋，更可美化環境
- (4) 工程受惠對象：

<input checked="" type="checkbox"/> 區內所有居民	<input checked="" type="checkbox"/> 傷殘人士
<input checked="" type="checkbox"/> 老人	<input checked="" type="checkbox"/> 兒童及家長
<input checked="" type="checkbox"/> 青少年	<input type="checkbox"/> 其他
- (5) 預期受惠人數：約 500 人
- (6) 工程造价粗略估計(可選擇不填寫)：
- (7) 工程大綱(請詳述有關工程細節、項目規格、如何與現有設施銜接等)：建造一個上蓋及設置坐椅供候車乘客使用
- (8) 工程地點 (請夾附地圖明確標示工程地點)：近大埔山寮路雅麗山莊三/四期創新界專線小巴 20C 號線小巴士側
- (9) 工程時間表粗略估計(可選擇不填寫)：
- (10) 其他與工程有關的資料(例如早前曾否作出申請，有否類似例子以供參照等)：曾向運輸署及大埔專線小巴公司提出訴求，惟運輸署表示加建小巴士站上蓋仍屬辦團自願提供的服務改善措施，而大埔專線小巴有限公司表示因經營成本不斷上升，故暫時未有資源在上址興建上蓋 (運輸署檔案編號：NR 91182-20K)

**大埔山寨路雅麗山莊三/四期
新界專線小巴 20C 號線小巴士站地圖及現場相片**

( 要求加建乘客候車上蓋位置)

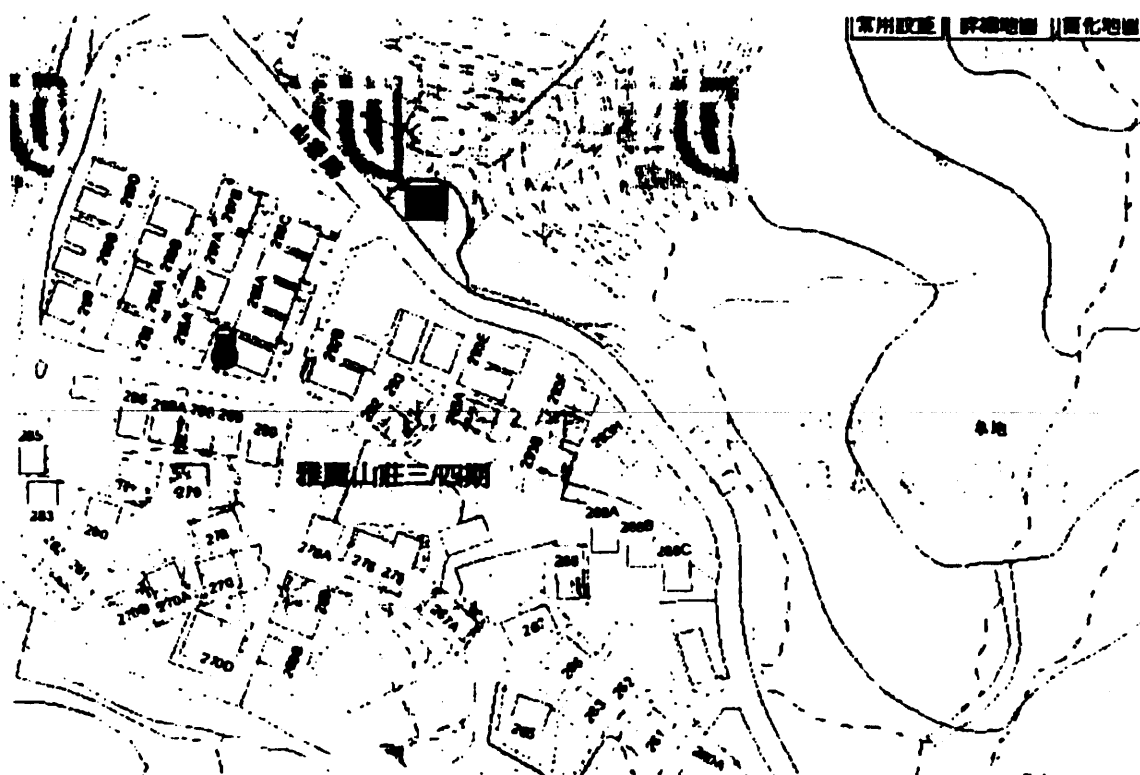





大埔區議會地區設施管理委員會主席
張學明太平紳士
何大偉副主席
各位大埔區議員

要求於大埔山寨路雅麗山莊三/四期側
新界專線小巴第 20C 號線
加建乘客候車上蓋裝置

本處早前收到雅麗山莊居民反映，要求在小巴路線 20C 位於山寨路雅麗山莊三/四期加建乘客候車上蓋及座位，避免候車乘客飽受日曬雨淋之苦。早前我們曾去信運輸署及大埔專線小巴有限公司提出訴求，惟運輸署表示加建小巴站上蓋仍營辦商自願提供的服務改善措施，而大埔專線小巴有限公司表示因經營成本不斷上升，故暫時未有資源在上址興建上蓋。

為了讓附近一帶的村民有一個舒適的候車環境，故現函予 貴會，盼能將有關上述之建議懇請可列入大埔區議會轄下地區設施管理委員會地區小型工程計劃內，造福居民。祝安！



大埔區議員

盧三勝 謹啟

日期：2010年12月1日

工程建議書
Project Statement

大埔區議會文件 EHW 12(14)/2011 號
供 2011 年 1 月 12 日環境、房屋及工程委員會會議用

附件 2

大埔區議會轄下地區設施管理委員會
地區小型工程計劃建議書

1. 提交建議議員：王秋北、譚榮勳
2. 工程名稱：頌雅路富亨邨天主教聖母聖心小學側專線小巴士站增設避雨亭及座椅
3. 工程目的(請指出現有問題，以及建議工程的效益，例如美化景觀、加強公共衛生等)：
為減輕乘客候車日曬雨淋之苦，以及照顧老弱傷殘之需要，建議頌雅路富亨邨天主教聖母聖心小學側專線小巴士站加建避雨亭及座椅，方便乘客候車
4. 工程受惠對象：
()區內所有居民 ()傷殘人士
()老人 ()兒童及家長
()青少年 ()其他：
5. 預期受惠人數： _____
6. 工程造價粗略估計(可選擇不填寫)： _____
7. 工程大綱(請詳述有關工程細節、項目規格、如何與現有設施銜接等)：
1. 興建避雨亭
2. 加設座椅
8. 工程地點(請夾附地圖明確標示工地點) 見附圖
9. 工程時間表粗略估計(可選擇不填寫)： _____
10. 其他與工程有關的資料(例如早前曾否作出申請、有否類似例子以供參照等)： _____

頌雅路富亨邨天主教聖母聖心小學側 專線小巴士站增設避雨亭及座椅

附圖 建議工程位置

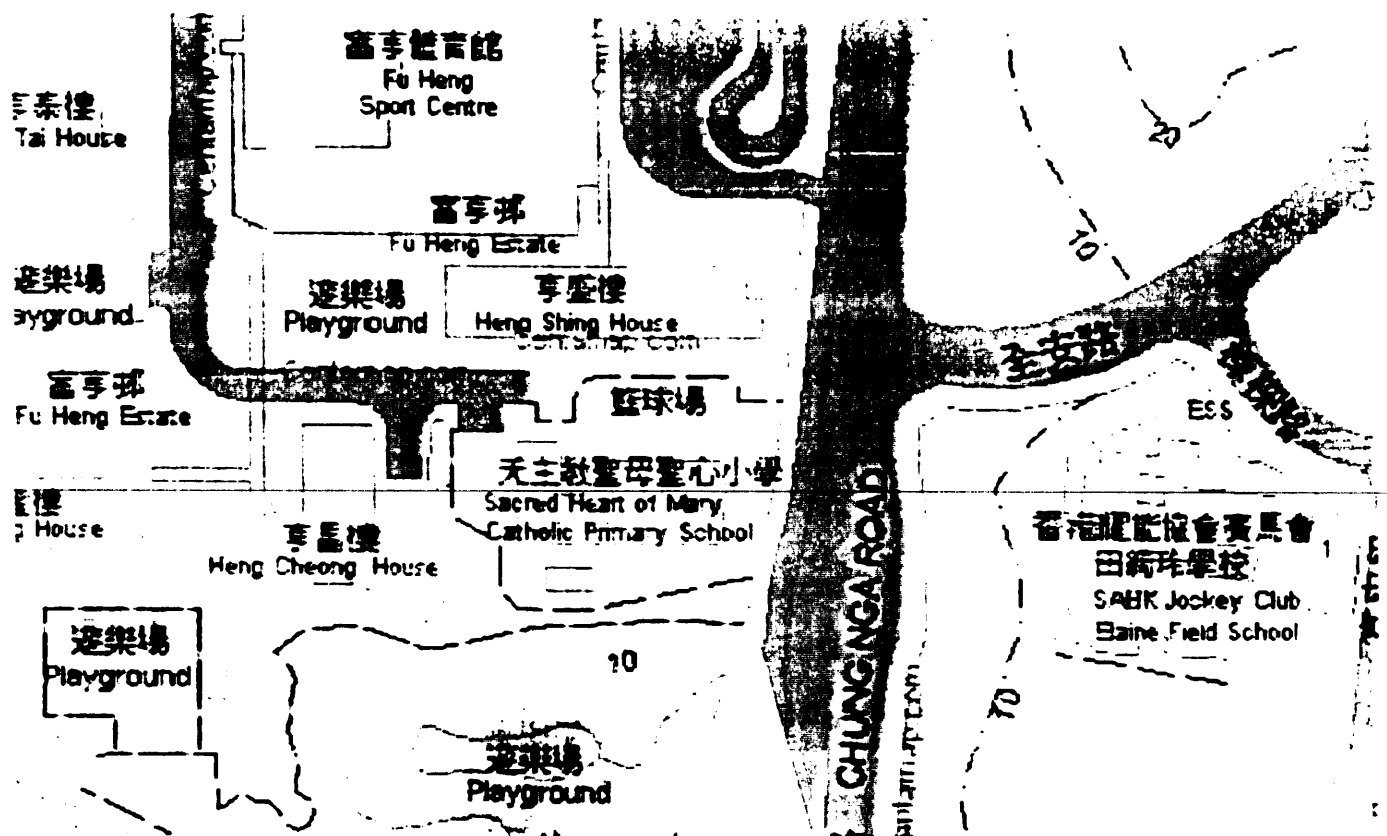

工程建議書 Project Statement

附件 2

大埔區議會轄下地區設施管理委員會 地區小型工程計劃建議書

1. 提交建議議員/單位：李國英議員辦事處
2. 工程名稱：大埔墟休憩花園的士站加建避雨亭及座椅
3. 工程目的(請指出現有問題，以及建議工程的效益，例如美化景觀、加強公共衛生等)：
為減輕乘客候車日曬雨淋之苦，以及照顧老弱傷殘之需要，建議於安富道大埔墟休憩花園的士站加建避雨亭及座椅，方便乘客候車
4. 工程受惠對象：

<input checked="" type="checkbox"/> 區內所有居民	<input type="checkbox"/> 傷殘人士
<input type="checkbox"/> 老人	<input type="checkbox"/> 兒童及家長
<input type="checkbox"/> 青少年	<input type="checkbox"/> 其他：
5. 預期受惠人數： _____
6. 工程造價粗略估計(可選擇不填寫)： _____
7. 工程大綱(請詳述有關工程細節、項目規格、如何與現有設施銜接等)：
1. 興建避雨亭及座椅
8. 工程地點(請夾附地圖明確標示工地點) 見附圖
9. 工程時間表粗略估計(可選擇不填寫)： _____
10. 其他與工程有關的資料(例如早前曾否作出申請、有否類似例子以供參照等)： _____

大埔墟休憩花園的士站加建避雨亭及座椅

附圖 建議工程位置

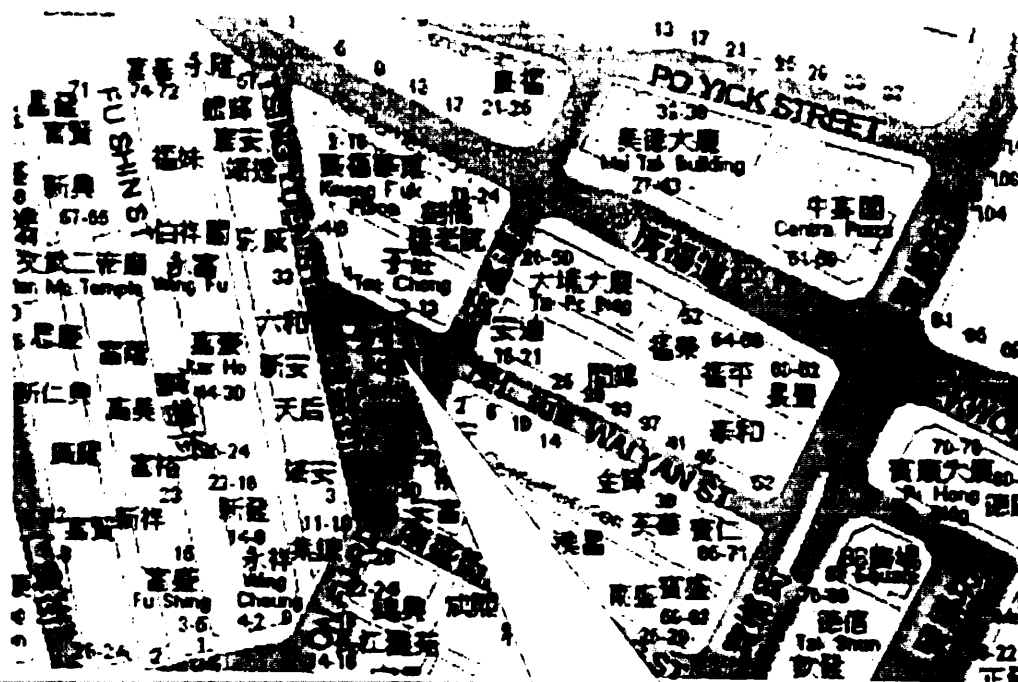

工程建議書 Project Statement

附件 2

大埔區議會轄下地區設施管理委員會 地區小型工程計劃建議書

1. 提交建議議員：譚榮勳、朱景玄
2. 工程名稱：安慈路海實花園側巴士站增設遮雨亭及座椅
3. 工程目的(請指出現有問題，以及建議工程的效益，例如美化景觀、加強公共衛生等)：
為減輕乘客候車日曬雨淋之苦，以及照顧老弱傷殘之需要，建議安慈路海實花園側巴士站加建遮雨亭及座椅，方便乘客候車
4. 工程受惠對象：
()區內所有居民 ()傷殘人士
()老人 ()兒童及家長
()青少年 ()其他：_____
5. 預期受惠人數： _____
6. 工程造價粗略估計(可選擇不填寫)： _____
7. 工程大綱(請詳述有關工程細節、項目規格、如何與現有設施銜接等)：
 1. 興建遮雨亭
 2. 加設座椅
8. 工程地點(請夾附地圖明確標示工地點) 見附圖
9. 工程時間表粗略估計(可選擇不填寫)： _____
10. 其他與工程有關的資料(例如早前曾否作出申請、有否類似例子以供參照等)： _____

安慈路海寶花園側巴士站增設避雨亭及座椅

附圖 建議工程位置

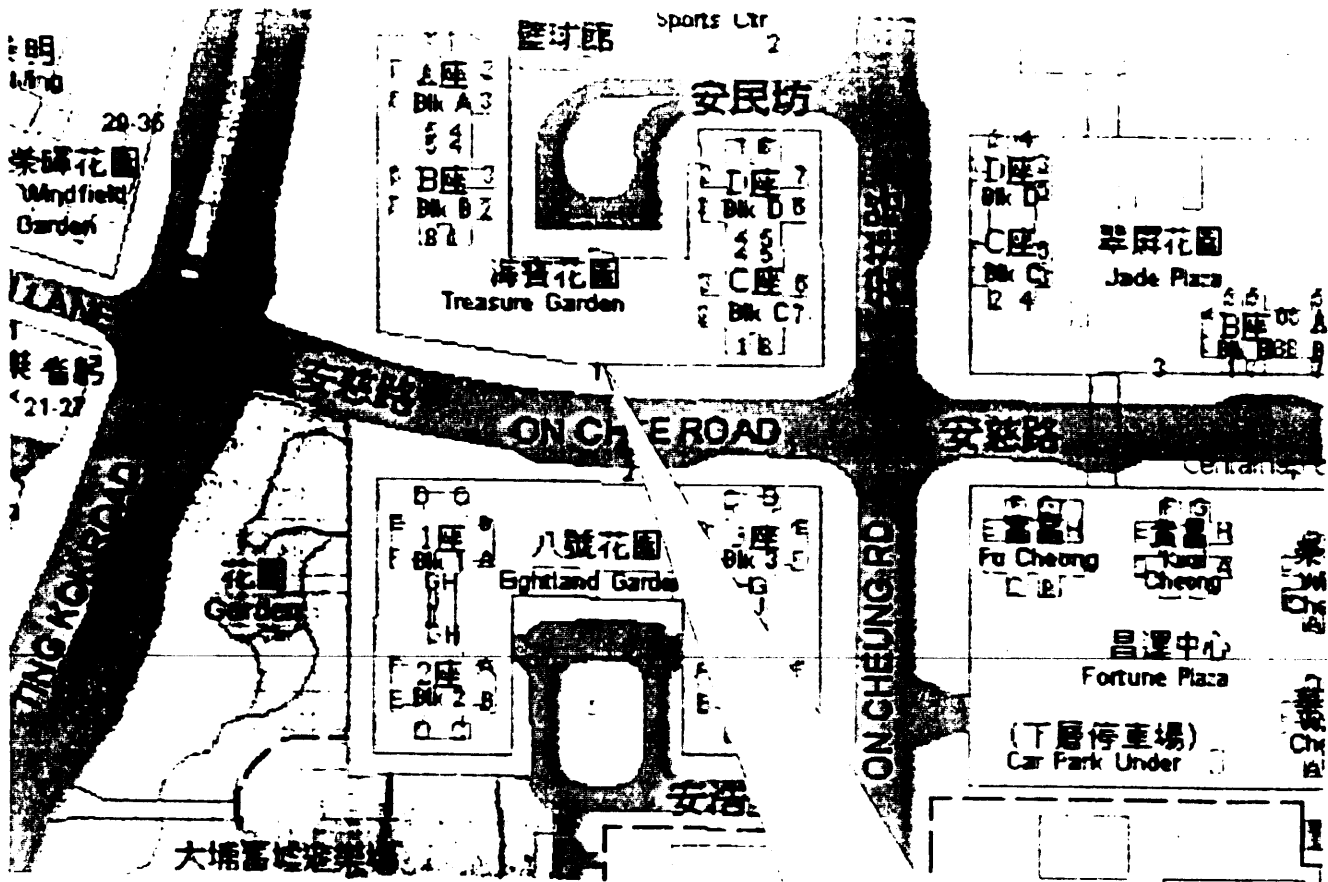

工程建議書 Project Statement

附件 2

大埔區議會轄下地區設施管理委員會 地區小型工程計劃建議書

1. 提交建議職員：鄭俊平、譚榮勳、朱景玄、邱榮光
2. 工程名稱：安祥路翠屏花園側的士站增設遮雨亭及座椅
3. 工程目的(請指出現有問題，以及建議工程的效益，例如美化景觀、加強公共衛生等)：
為減輕乘客候車日曬雨淋之苦，以及照顧老弱傷殘之需要，建議安祥路翠屏花園側的士站加建遮雨亭及座椅，方便乘客候車
4. 工程受惠對象：
()區內所有居民 () 傷殘人士
() 老人 () 兒童及家長
() 青少年 () 其他：
5. 預期受惠人數： _____
6. 工程造價粗略估計(可選擇不填寫)： _____
7. 工程大綱(請詳述有關工程細節、項目規格、如何與現有設施銜接等)：
 1. 興建遮雨亭
 2. 加設座椅
8. 工程地點(請夾附地圖明確標示工地點) 見附圖
9. 工程時間表粗略估計(可選擇不填寫)： _____
10. 其他與工程有關的資料(例如早前曾否作出申請、有否類似例子以供參照等)： _____

安祥路翠屏花園側的士站增設避雨亭及座椅

附圖 建議工程位置

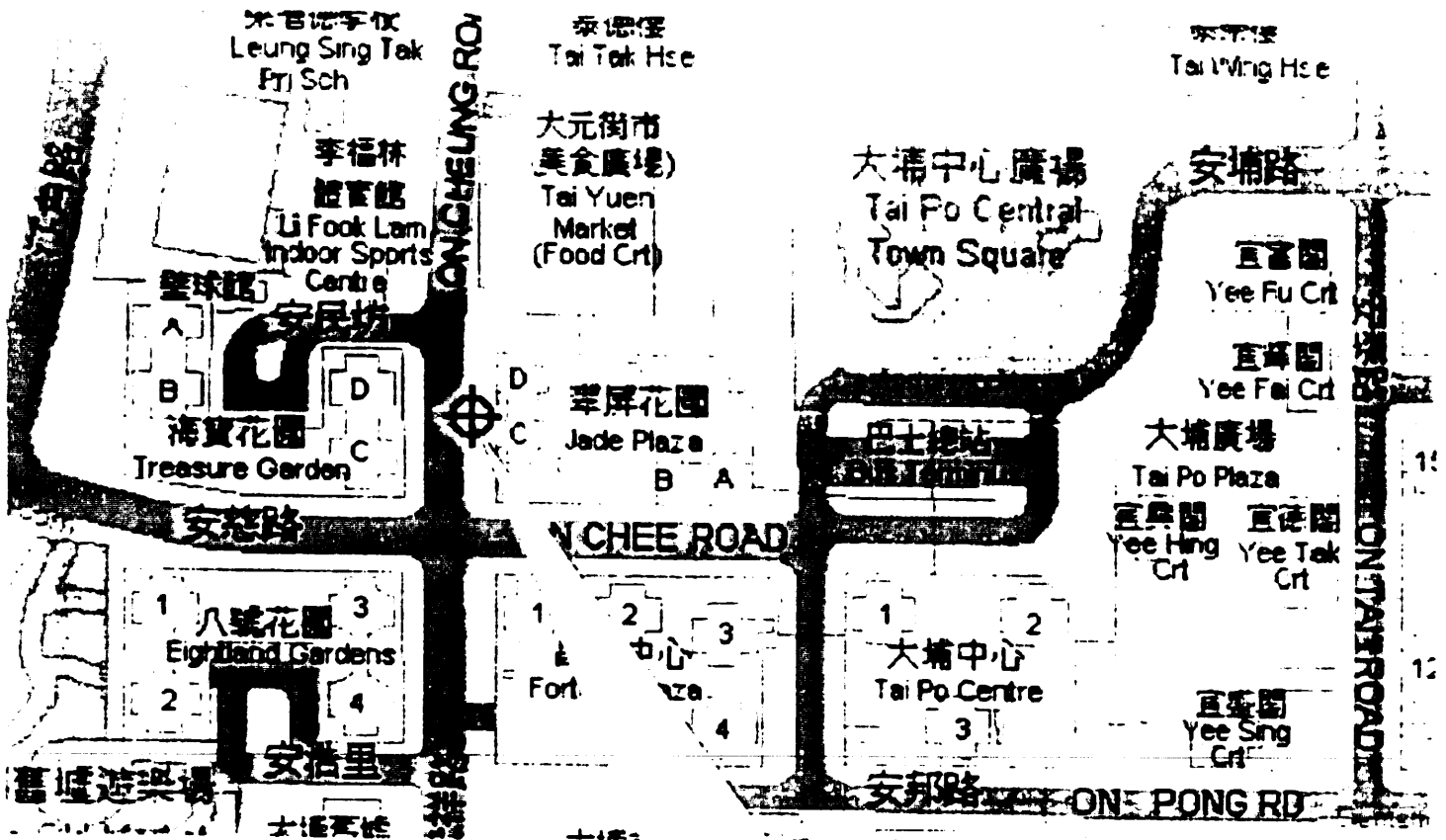

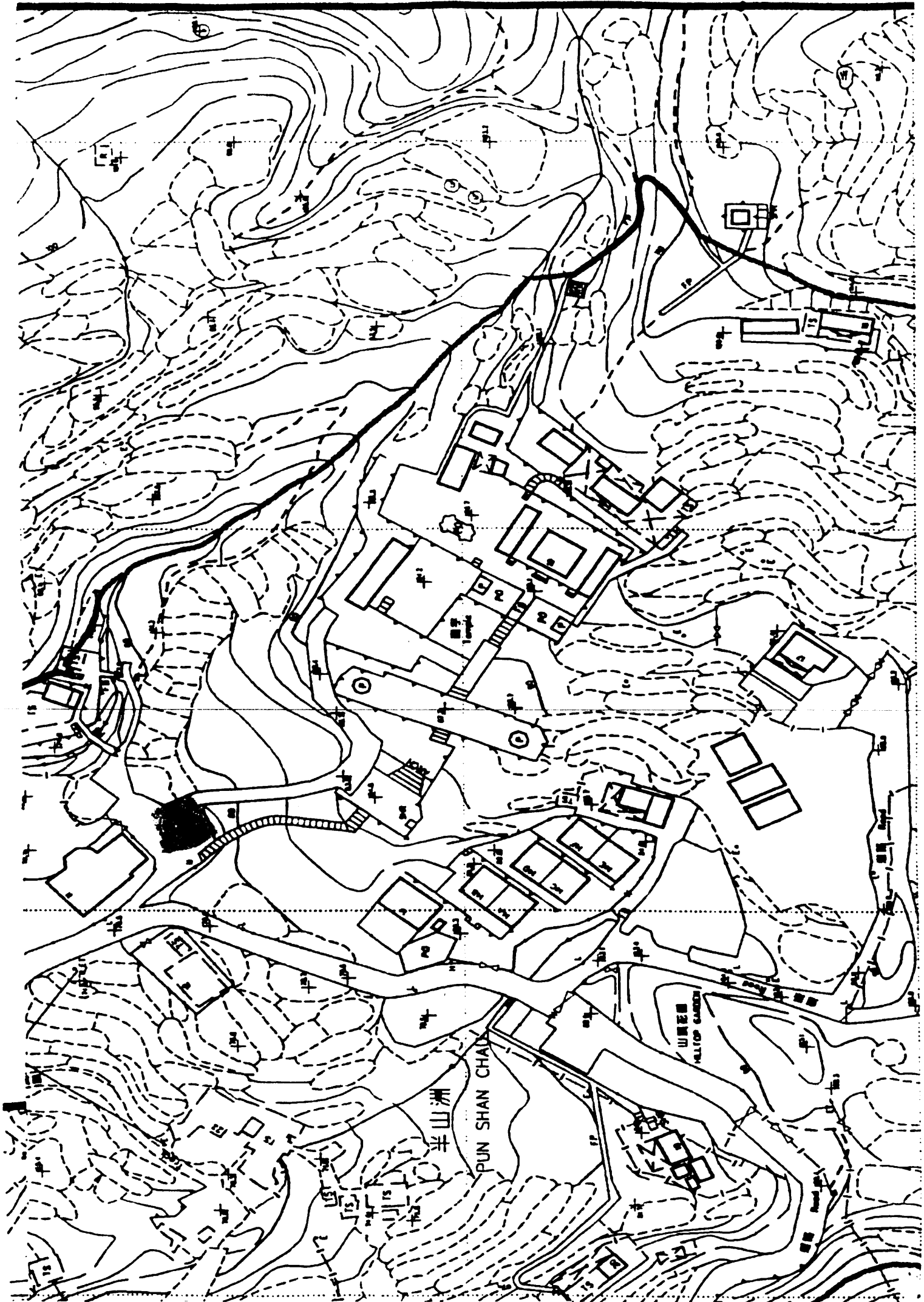

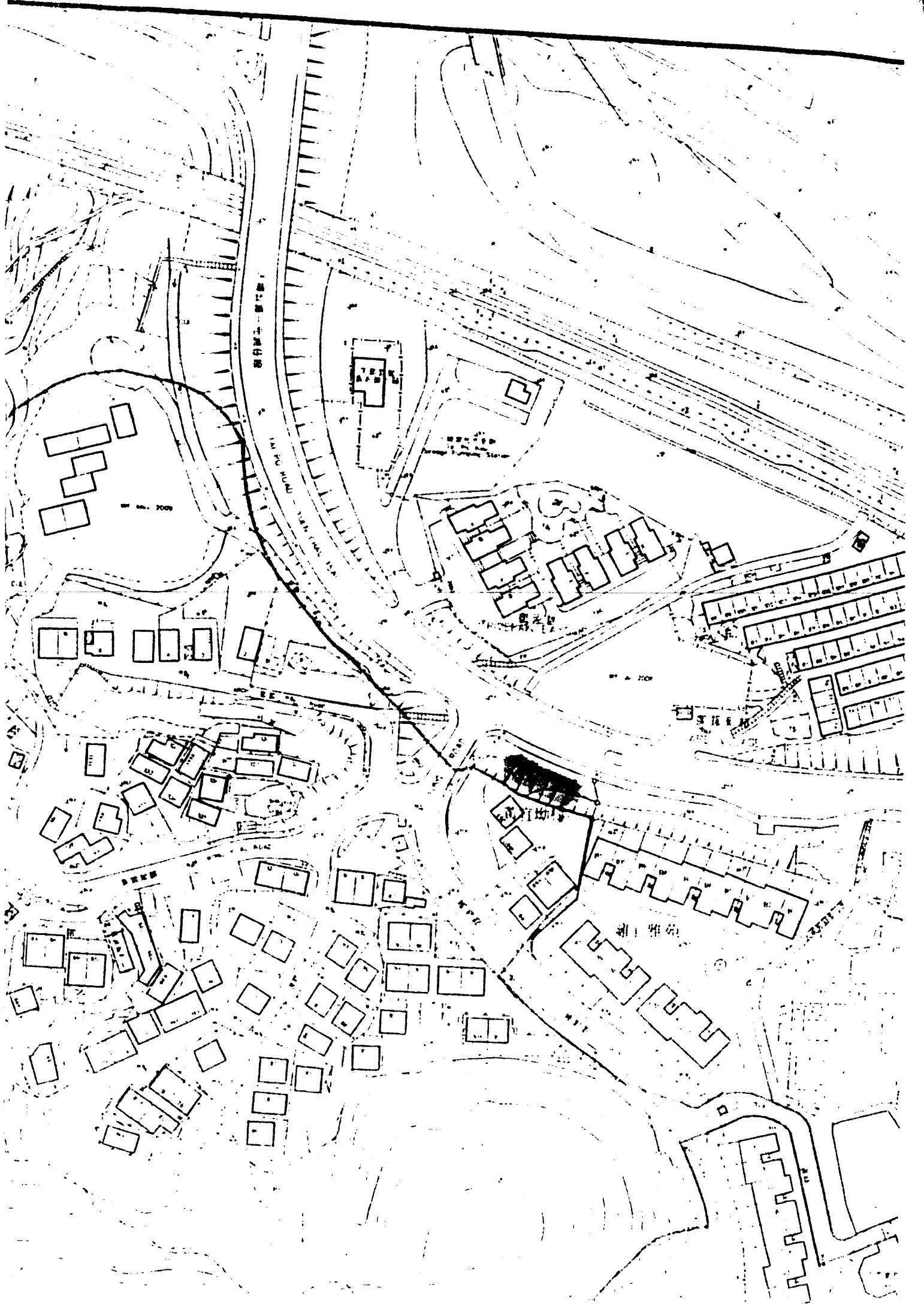

工程建議書 Project Statement

大埔區議會轄下地區設施管理委員會 地區小型工程計劃建議書

1. 提交建議議員/單位：陳笑權議員
2. 工程名稱：荔枝山興建涼亭
3. 工程目的：給區內人士一個休憩的地方，及改善周邊環境。
4. 工程受惠對象：
 - 區內所有居民
 - 傷殘人士
 - 老人
 - 兒童及家長
 - 青少年
 - 行山人士/旅遊人士
5. 預期受惠人數：約數仟人
6. 工程造价粗略估計：_____
7. 工程大綱(請詳述有關工程細節、項目規格、如何與現有設施銜接等)：
 1. 興建一個涼亭及設置坐椅
 2. _____
 3. _____
8. 工程地點：荔枝山村 (附位置圖)
9. 工程時間表粗略估計：_____
10. 其他與工程有關的資料：_____

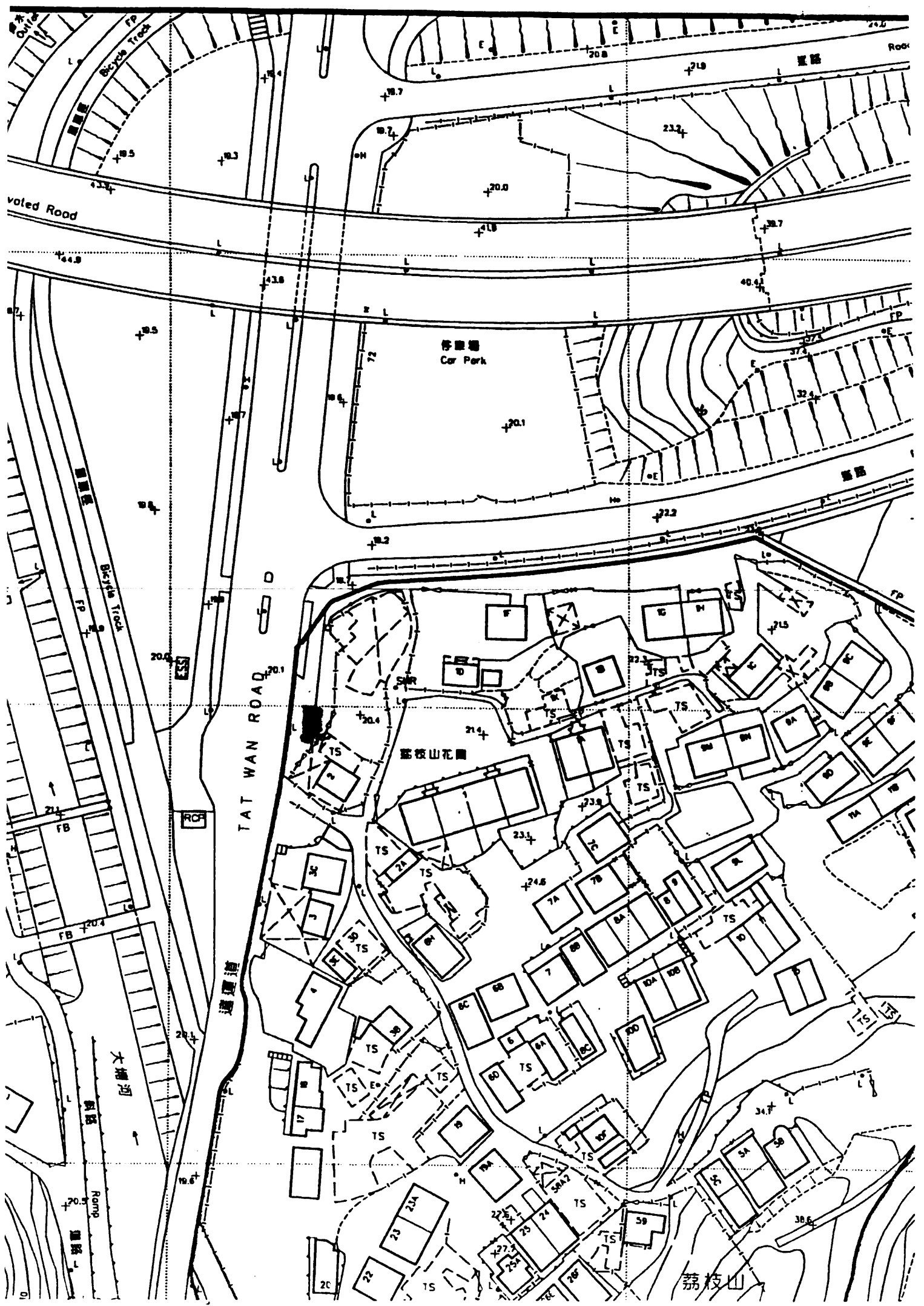

TAT WAN ROAD

停車場
Car Park

荔枝山花園

大埔河

荔枝山

voled Road

Bicycle Track

鐵路

Ramp

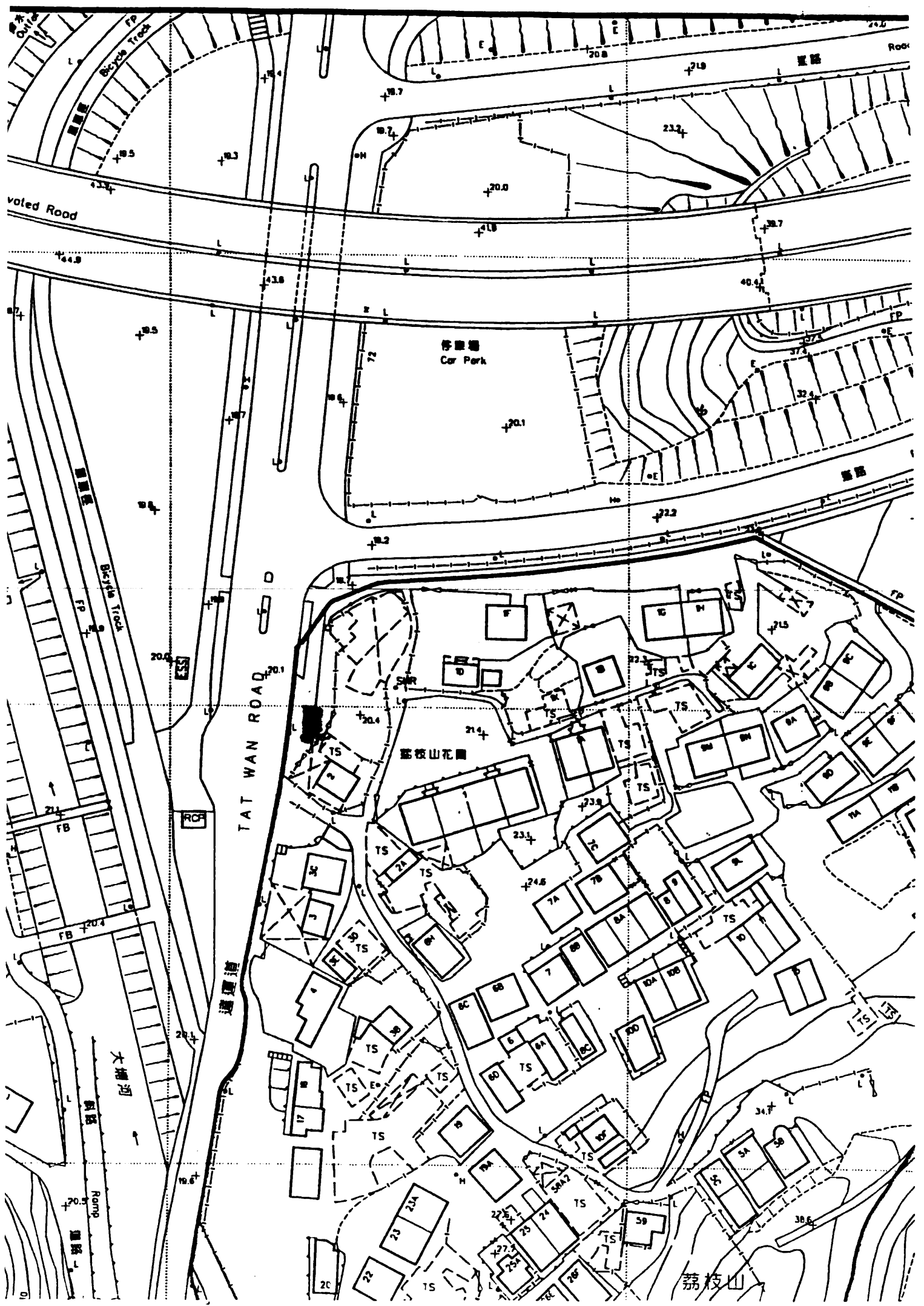

大埔區議會轄下地區設施管理委員會
地區小型工程計劃建議書

1. 提交建議議員/單位： 陳灶良區議員
2. 工程名稱： 於林村鄉坪朗村路口加建涼亭
3. 工程目的(請指出現有問題，以及建議工程的效益，例如美化景觀、加強公共衛生等)：
位於林村鄉坪朗村缺乏一個可供居民歇息的涼亭，由於現時該村內人口開始老化，長者活動空間不足以應付現時的需求。為此，本人建議於該村巴士站附近官地加建一涼亭(位置請見附圖)，為居民提供一着腳地方，以作歇息及候車之用，造福鄉梓。
4. 工程受惠對象：
()區內所有居民 ()傷殘人士
()老人 ()兒童及家長
()青少年 ()其他：遊客
5. 預期受惠人數： 3,000 人
6. 工程造价粗略估計(可選擇不填寫)： _____
7. 工程大綱(請詳述有關工程細節、項目規格、如何與現有設施銜接等)：
 1. 缺乏供長者歇息之用的涼亭
 2. _____
 3. _____
8. 工程地點： 大埔林村坪朗村路口
(請夾附地圖明確標示工程地點) _____
9. 工程時間表粗略估計(可選擇不填寫)： _____
10. 其他與工程有關的資料(例如早前曾否作出申請、有否類似例子以供參照等)： 沒有

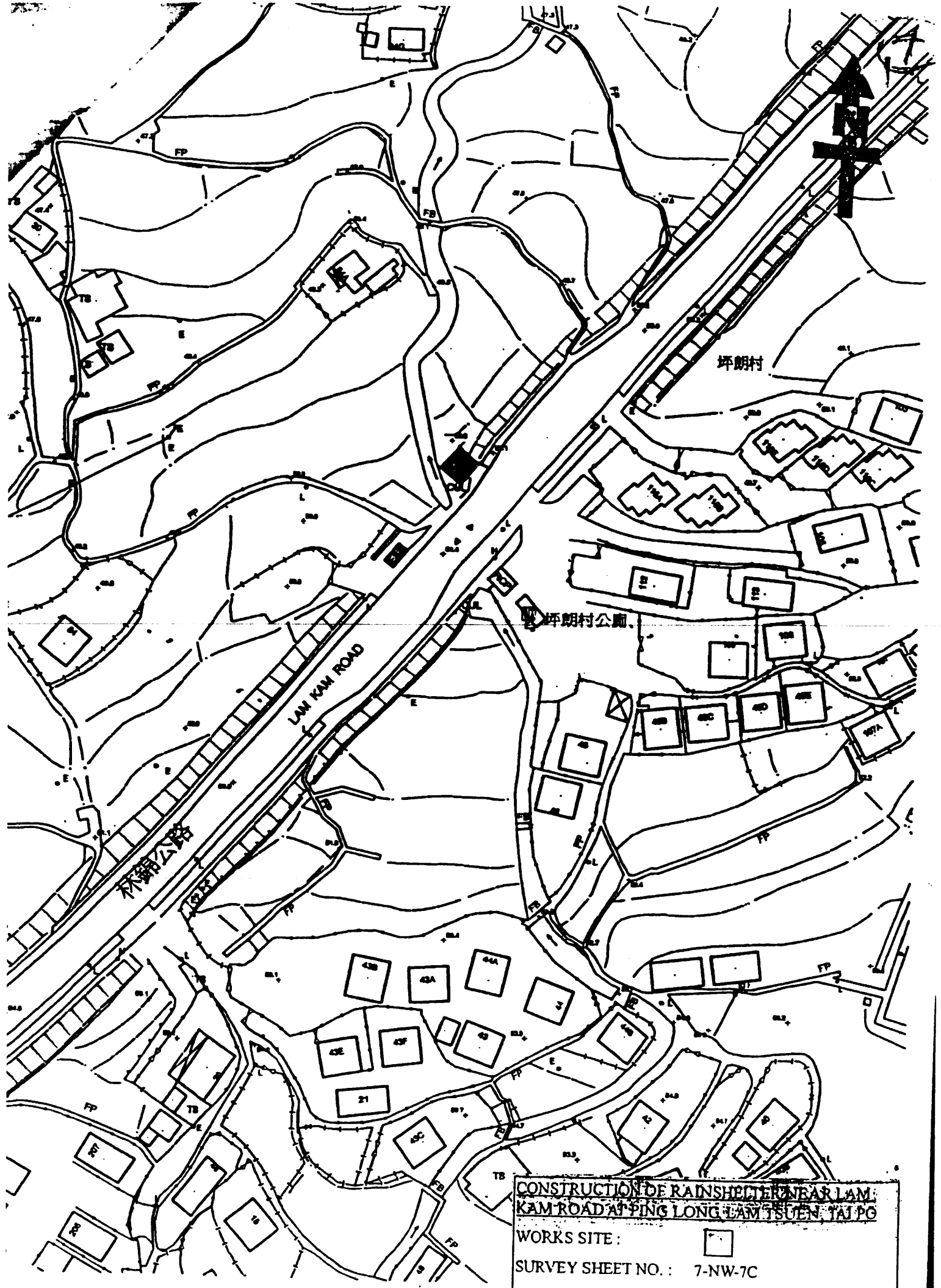

CONSTRUCTION OF RAIN SHELTER NEAR LAM
 KAM ROAD AT PING LONG LAM TSUEN, TAI PO

WORKS SITE:

SURVEY SHEET NO.: 7-NW-7C

SCALE: 1:1000

工程建議書 Project Statement

附件 2

大埔區議會轄下地區設施管理委員會 地區小型工程計劃建議書

1. 提交建議議員：王秋北、譚榮勳、鄧友發
2. 工程名稱：在松嶺行山徑增建第二個涼亭
3. 工程目的(請指出現有問題，以及建議工程的效益，例如美化景觀、加強公共衛生等)：
為讓晨運客及行人士有歇息的地點，下雨天有避雨的地方，建議在松嶺行山徑往山頂
更高位置增設第二個涼亭
4. 工程受惠對象：
()區內所有居民 ()傷殘人士
()老人 ()兒童及家長
()青少年 ()其他：到本區遠足之行山人士
5. 預期受惠人數： _____
6. 工程造價粗略估計(可選擇不填寫)： _____
7. 工程大綱(請詳述有關工程細節、項目規格、如何與現有設施銜接等)：
1. 興建涼亭
8. 工程地點(請夾附地圖明確標示工地點) 見附圖
9. 工程時間表粗略估計(可選擇不填寫)： _____
10. 其他與工程有關的資料(例如早前曾否作出申請、有否類似例子以供參照等)： _____

在松嶺行山徑增建第二個涼亭

附圖 建議工程位置

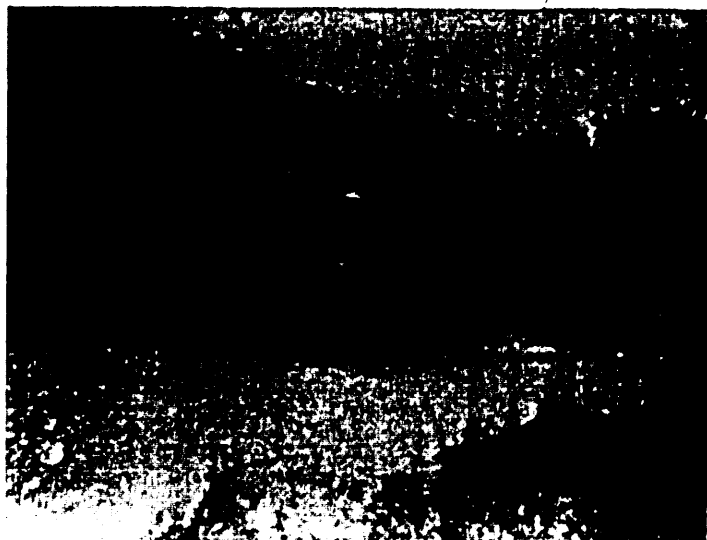
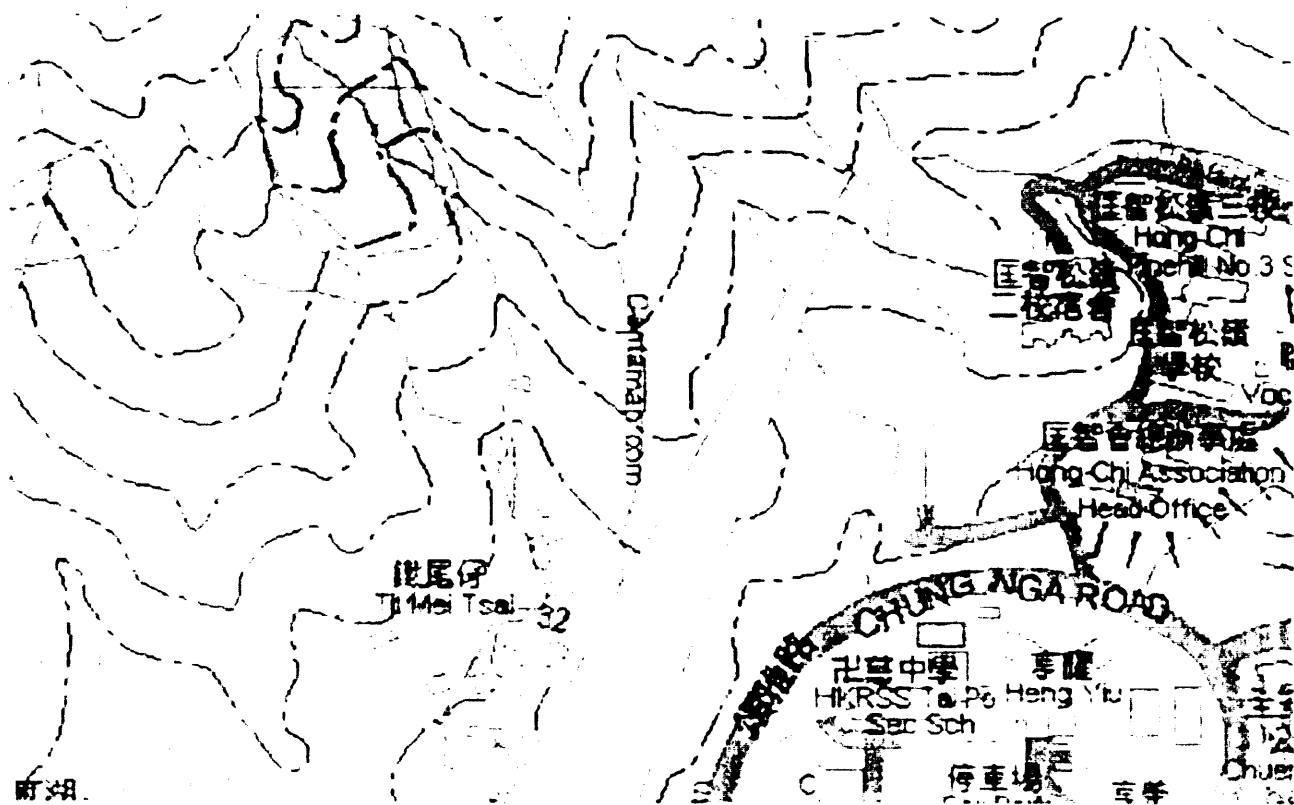

工程建議書
Project Statement

附件 2

大埔區議會轄下地區設施管理委員會
地區小型工程計劃建議書

1. 提交建議議員：鄭俊平、王秋北、譚榮勳
2. 工程名稱：延長及接駁富亨邨亨隆樓行人通道上蓋與大元橋樓梯上蓋
3. 工程目的(請指出現有問題，以及建議工程的效益，例如美化景觀、加強公共衛生等)：
為免下雨天途經上址之居民被雨打濕的情況，建議把富亨邨亨隆樓之行人通道上蓋，
與大元橋樓梯上蓋接駁
4. 工程受惠對象：
()區內所有居民 ()傷殘人士
()老人 ()兒童及家長
()青少年 ()其他：
5. 預期受惠人數： _____
6. 工程造價粗略估計(可選擇不填寫)： _____
7. 工程大綱(請詳述有關工程細節、項目規格、如何與現有設施銜接等)：
1. 把現有之亨隆樓與大元橋之上蓋接駁
8. 工程地點(請夾附地圖明確標示工地點) 見附圖
9. 工程時間表粗略估計(可選擇不填寫)： _____
10. 其他與工程有關的資料(例如早前曾否作出申請、有否類似例子以供參照等)： _____

1

延長及接駁富亨邨享隆樓行人通道上蓋與大元橋樓梯上蓋

附圖 建議工程位置

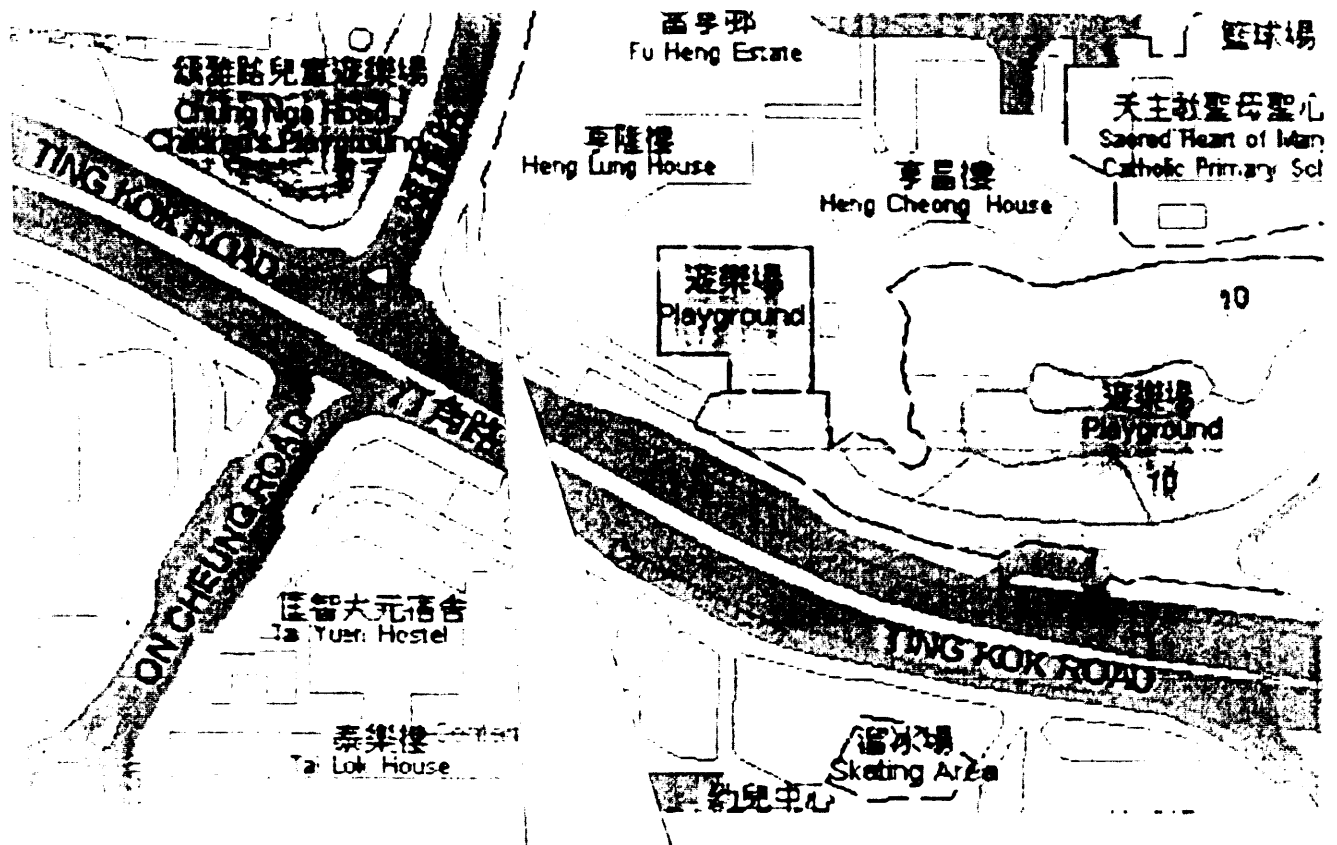

工程建議書

Project Statement

大埔區議會轄下地區設施管理委員會 地區小型工程計劃建議書

1. 提交建議職員/單位：余智榮職員 黃容根職員 文春輝職員 陳笑權職員
2. 工程名稱：運頭塘邨口隧道兩邊加建上蓋
3. 工程目的（請指出現有問題，以及建議工程的效益，例如美化景觀、加強公共衛生等）：
加建上蓋不但可遮擋雨水，令學生、老人，以至傷殘人士可以更方便和安全地出入，而且更可達至良好的城市規劃，提供更多完善的設施予居民，逐步邁向更完美的社區。
4. 工程受惠對象：

<input type="checkbox"/> *	區內所有居民	<input type="checkbox"/> *	傷殘人士
<input type="checkbox"/>	老人	<input type="checkbox"/>	兒童及家長
<input type="checkbox"/>	青少年	<input type="checkbox"/>	其他：
5. 預期受惠人數：約六千多人
6. 工程造價粗略估計：（可選擇不填寫）：_____
7. 工程大綱（請詳述有關工程細節、項目規格、如何與現有設施銜接等）：
1. 於隧道增設有蓋設施。
8. 工程地點（請夾附地圖明確標示工地點）：運頭塘邨口隧道
9. 工程時間表粗略估計（可選擇不填寫）：_____
10. 其他與工程有關的資料（例如早前曾否作出申請、有否類似例子以供參照等）：



如左圖地圖所示，於食店前巴士小巴位會先進行地面定數，然後再量度地圖面積。

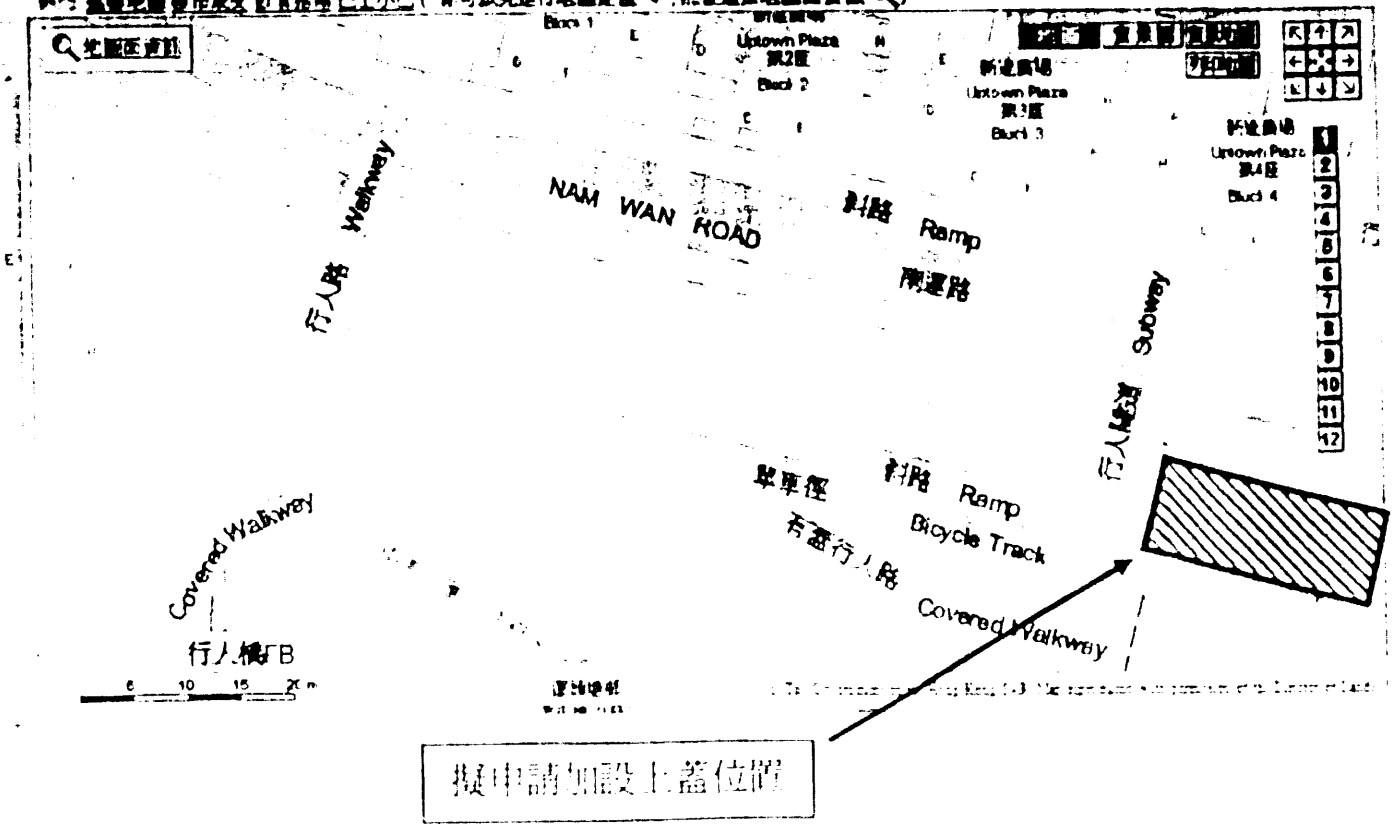

擬申請加設上蓋的款式



工程建議書 Project Statement

大埔區議會轄下地區設施管理委員會 地區小型工程計劃建議書

1. 提交建議議員/單位：陳笑權議員
2. 工程名稱：於大埔元墩下村重鋪行車通道及加裝欄杆，及加設排水渠
3. 工程目的：位於大埔元墩下村村路，為該村主要通道，多年來欠缺維修，導致車路路面破爛，凹凸不平，嚴重影響道路使用者，本人現建議重鋪整段行車路，並加設欄杆及排水渠，以保障駕駛者
4. 工程受惠對象：

<input checked="" type="checkbox"/> 區內所有居民	<input type="checkbox"/> 傷殘人士
<input checked="" type="checkbox"/> 老人	<input checked="" type="checkbox"/> 兒童及家長
<input checked="" type="checkbox"/> 青少年	<input checked="" type="checkbox"/> 行山人士/旅遊人士
5. 預期受惠人數：約數仟人
6. 工程造价粗略估計：_____
7. 工程大綱(請詳述有關工程細節、項目規格、如何與現有設施銜接等)：
 1. 重鋪整段行車路、加設欄杆及排水渠
 2. _____
 3. _____
8. 工程地點：大埔元墩下村
9. 工程時間表粗略估計：_____
10. 其他與工程有關的資料：_____



要求建議重新整頓單車路，並加設欄杆及排水渠的位置

LOT INDEX PLAN

This plan is a copy of the lot index plan showing the approximate location of lot boundaries, including the temporary occupation of land under Government Land Allocations, Temporary Government Land Allocations, Short Term Tenancies and Government Land Licences. The temporary occupation of land may be created or terminated at short notice and should be confirmed with the District Lands Officer. The information shown on this plan **MUST** be verified by field survey. The lot index plan may be revised without prior notification as better or new boundary evidence becomes available.

本圖即乃地稅索引圖的副本，顯示地稅界線的概略位置，包括根據政府撥地、臨時政府撥地、短期租約及政府土地租用牌照而臨時佔用土地的位置。臨時佔用土地的情況可隨時短期通知出讓或終止，因此應向有關的分區地稅專員核實。本圖即所示的資料必須透過實地測量予以核實。當有更佳或新的地界證據時，地稅索引圖可能會被修訂而無須事先通知。



Plan produced by S.M.O., Lands Department.
© Copyright reserved - Hong Kong Government

SCALE 1:1000

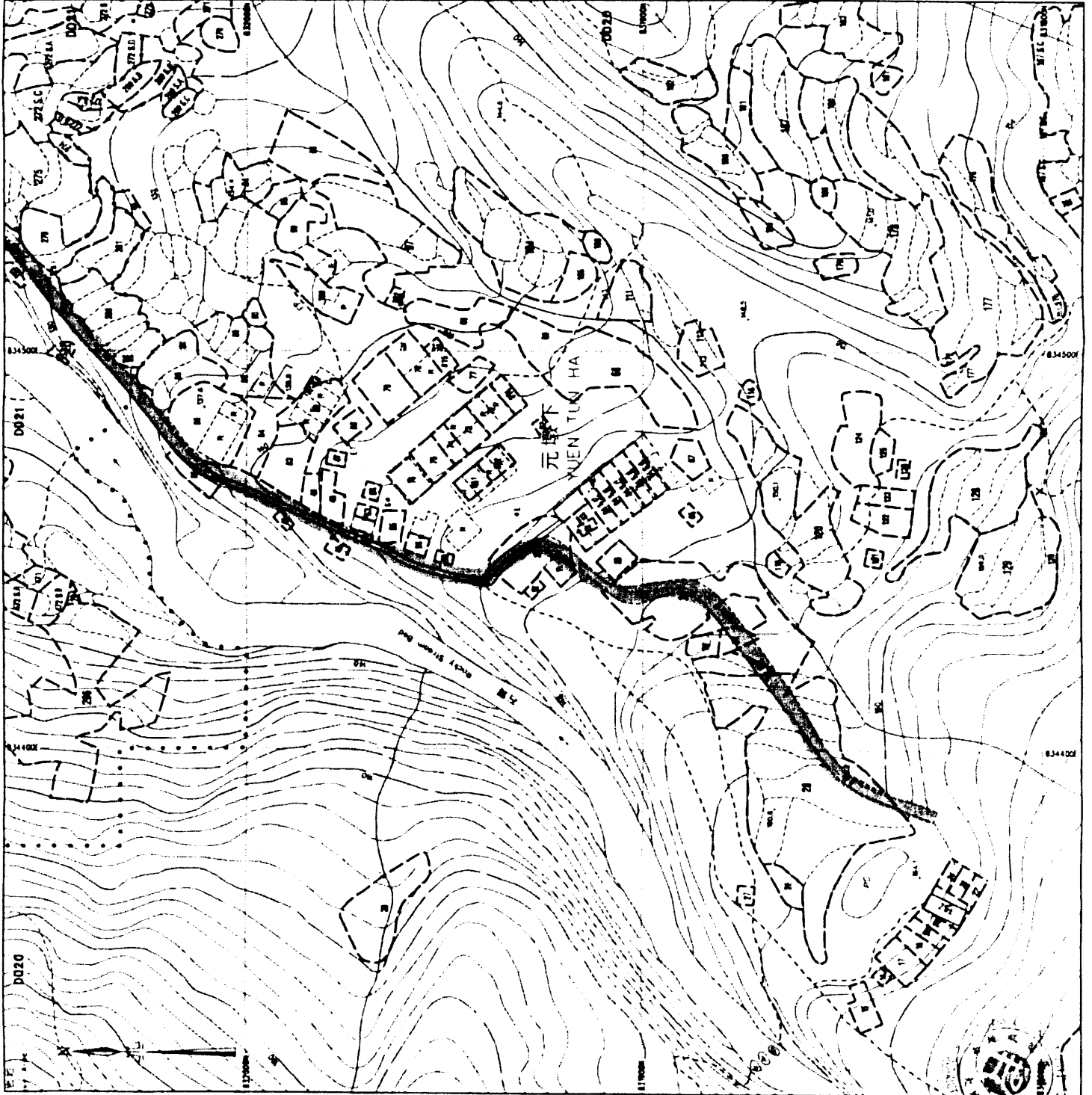
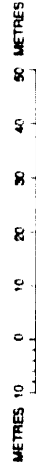

Locality : D.D.20
Lot Index Plan No. : 7-NW-18B
District Survey Office : Tai Po
Date : 27 Nov 09
Reference No. :

工程建議書
Project Statement

大埔區議會轄下地區設施管理委員會
地區小型工程計劃建議書

1. 提交建議職員/單位：羅錫泉
2. 工程名稱：改善村內兩水渠及加上渠蓋
3. 工程目的（請指出現有問題，以及建議工程的效益，例如美化景觀、加強公共衛生等）：
改善村內多架兩水渠同時加上渠蓋避免差錯脚碎受傷同時也可改善村內環境衛生
4. 工程受惠對象：
 區內所有居民 傷殘人士
 老人 兒童及家長
 青少年 其他：_____
5. 預期受惠人數：800 — 1,000 人
6. 工程造價粗略估計（可選擇不填寫）：_____
7. 工程大綱（請詳述有關工程細節、項目規格、如何與現有設施銜接等）：
 1. _____
 2. _____
 3. _____
8. 工程地點：石古龍村
（請夾附地圖明確標示工程地點）(附件一)
9. 工程時間表粗略估計（可選擇不填寫）：_____
10. 其他與工程有關的資料（例如早前曾否作出申請、有否類似例子可供參照等）：無



大埔區議員
羅舜泉



羅舜泉議員辦事處

地址: 大埔梓富街132號地下
電郵: taipo_opinion@yahoo.com.hk
網 址: http://hk.myblog.com/taipo_lesouchan
電 話: 2656 6250 傳真: 2656 6251
辦公時間: 逢星期一至五: 上午 09:00 至 下午 18:00
星期六: 上午 09:00 至 下午 13:00

獨立議政 專注民生

(2011.7.1)



不古聲村的不是新地盤

工程建議書 大埔區議會文件 EHW 12(27)-2011 號
Project Statement 供 2011 年 1 月 12 日環境、房屋及工程委員會會議用

大埔區議會轄下地區設施管理委員會
 地區小型工程計劃建議書

1. 提交建議議員/單位 : 羅新宇
2. 工程名稱 : 改善洋涌村後山寮屋區雨水渠工程
3. 工程目的 (請指出現有問題, 以及建議工程的效益, 例如美化景觀、加強公共衛生等):
現時村民將廁鏟倒落雨水渠令環境衛生惡烈, 引來
蚊蟲穢氣, 改善雨水渠加上鏟蓋或石蓋可令行人路
更加寬闊, 同安全.
4. 工程受惠對象:

<input checked="" type="checkbox"/> 區內所有居民	<input type="checkbox"/> 傷殘人士
<input type="checkbox"/> 老人	<input type="checkbox"/> 兒童及家長
<input type="checkbox"/> 青少年	<input type="checkbox"/> 其他: _____
5. 預期受惠人數 : 3000人
6. 工程造價粗略估計 (可選擇不填寫) : _____
7. 工程大綱 (請詳述有關工程細節、項目規格、如何與現有設施銜接等):
 1. _____
 2. _____
 3. _____
8. 工程地點 : 洋涌村後山 (村山)
 (請夾附地圖明確標示工程地點)
9. 工程時間表粗略估計 (可選擇不填寫) : _____
10. 其他與工程有關的資料 (例如早前曾否作出申請, 有否類似例子以供參照等): _____

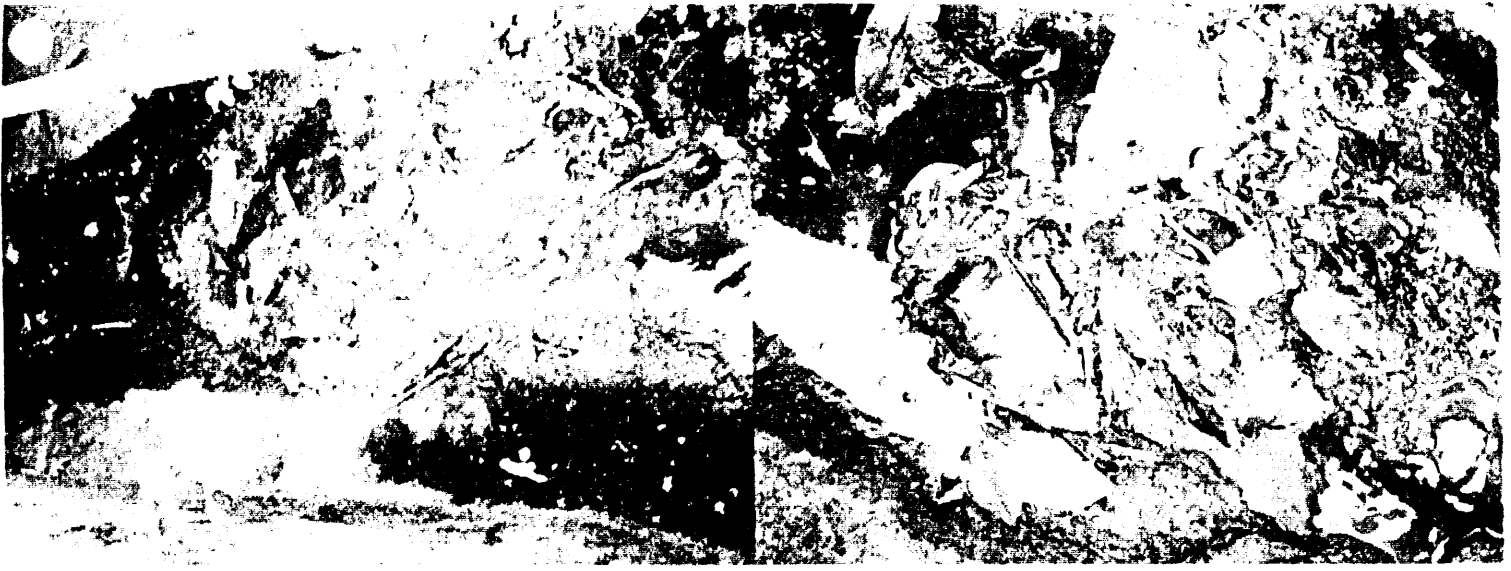

工程建議書 Project Statement

大埔區議會轄下地區設施管理委員會 地區小型工程計劃建議書

1. 提交建議職員/單位：羅新宇

2. 工程名稱：重建系統化信箱

3. 工程目的 (請指出現有問題, 以及建議工程的效益, 例如美化景觀、加強公共衛生等):
方便石古壚村山上寮屋區村民收信同時
也方便郵差先生派送信件

4. 工程受惠對象:
 區內所有居民 () 傷殘人士
() 老人 () 兒童及家長
() 青少年 () 其他: _____

5. 預期受惠人數：300人

6. 工程造价粗略估計 (可選擇不填寫)：_____

7. 工程大綱 (請詳述有關工程細節、項目規格、如何與現有設施銜接等):
1. 重建三個有蓋的不銹鋼企立式郵箱
2. _____
3. _____

8. 工程地點：石古壚村村口
(請夾附地圖明確標示工程地點) (附件一)

9. 工程時間表粗略估計 (可選擇不填寫)：_____

10. 其他與工程有關的資料(例如早前曾否作住用請、有否類似例子以供參照等)：有(參考錦山村)



羅舜泉議員辦事處

地址: 大埔泮涌村 162 號地下
 電郵: taipo_opinion@yahoo.com.hk
 網誌: http://hk.myblog.com/taipo_losouchour
 電話: 2656 6230 傳真: 2656 6231

獨立議政 專注民生

大埔區議員
羅舜泉

辦公時間: 逢星期一至五: 上午 09:00 至 下午 18:00
 星期六: 上午 09:00 至 下午 13:00

(附件一)



石古龍村舊信箱

要求重建不銹鋼有蓋信箱

工程建議書 Project Statement

大埔區議會文件 EHW 12(29)/2011 號
供 2011 年 1 月 12 日環境、房屋及工程委員會會議用

大埔區議會轄下地區設施管理委員會 地區小型工程計劃建議書

1. 提交建議議員/單位 : 羅新榮
2. 工程名稱 : 重修鄉村通道
3. 工程目的 (請指出現有問題, 以及建議工程的效益, 例如美化景觀、加強公共衛生等):
改善凹凸不平的村路 避免暴雨時積聚雨水, 方便年老的平民使用
4. 工程受惠對象:
 區內所有居民 傷殘人士
 老人 兒童及家長
 青少年 其他: _____
5. 預期受惠人數 : 800 - 1,000 人
6. 工程造價粗略估計 (可選擇不填寫) : _____
7. 工程大綱 (請詳述有關工程細節、項目規格、如何與現有設施銜接等):
 1. _____
 2. _____
 3. _____
8. 工程地點 : 石古壟村
(請夾附地圖明確標示工程地點) 附件一
9. 工程時間表粗略估計 (可選擇不填寫) : _____
10. 其他與工程有關的資料(例如早前曾否作出申請、有否類似例子以供參照等): 無



大埔區議員
羅舜泉



羅舜泉議員辦事處

地址: 大埔洋涌村 162 號地下
電郵: taipo_opinion@yahoo.com.hk
網誌: http://hk.myblog.com/taipo_losouchour
電話: 2656 6230 傳真: 2656 6231
辦公時間: 逢星期一至五: 上午 09:00 至 下午 18:00
星期六: 上午 09:00 至 下午 13:00

獨立議政 專注民生

(照片一)



石古壆村, 村路凹凸殘舊

工程建議書
Project Statement

大埔區議會文件 EHW 12(30)/2011 號
供 2011 年 1 月 12 日環境、房屋及工程委員會會議用

大埔區議會轄下地區設施管理委員會
地區小型工程計劃建議書

1. 提交建議職員/單位 : 羅新宇
2. 工程名稱 : 改善白橋仔山坡及梯級
3. 工程目的 (請指出現有問題, 以及建議工程的效益, 例如美化景觀、加強公共衛生等):
① 改善環境衛生
② 改善村內鋪蓋的梯級
4. 工程受惠對象:
 區內所有居民 () 傷殘人士
 老人 () 兒童及家長
 青少年 () 其他: _____
5. 預期受惠人數 : 250 人
6. 工程造价粗略估計 (可選擇不填寫) : _____
7. 工程大綱 (請詳述有關工程細節、項目規格、如何與現有設施銜接等):
 1. _____
 2. _____
 3. _____
8. 工程地點 : 白橋仔
 (請夾附地圖明確標示工程地點)
9. 工程時間表粗略估計 (可選擇不填寫) : _____
10. 其他與工程有關的資料(例如早前曾否作出申請, 有否類似例子以供參照等): 無



白桥仔寮屋区

9. 工程時間表(粗略估計): 預計 12 個月

10. 其他工程有關的資料: _____

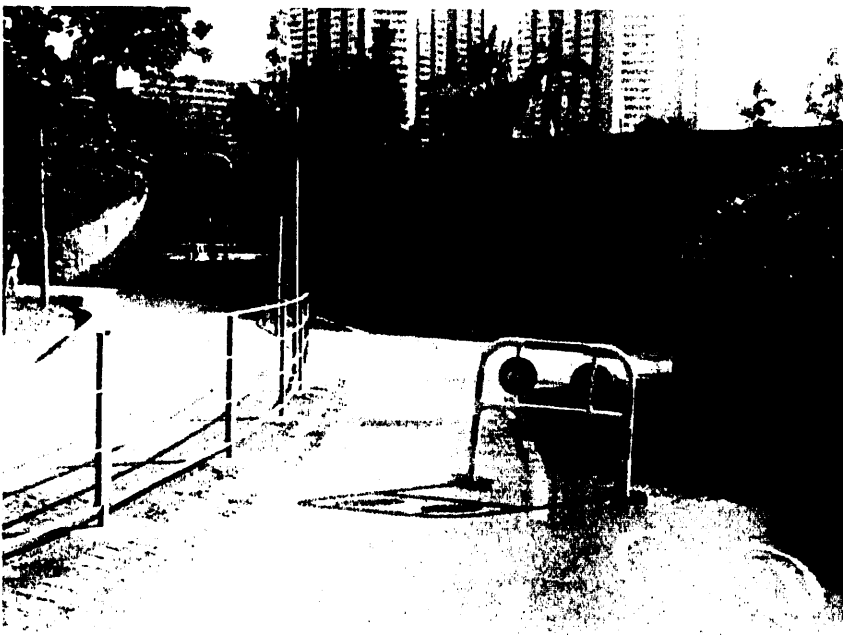
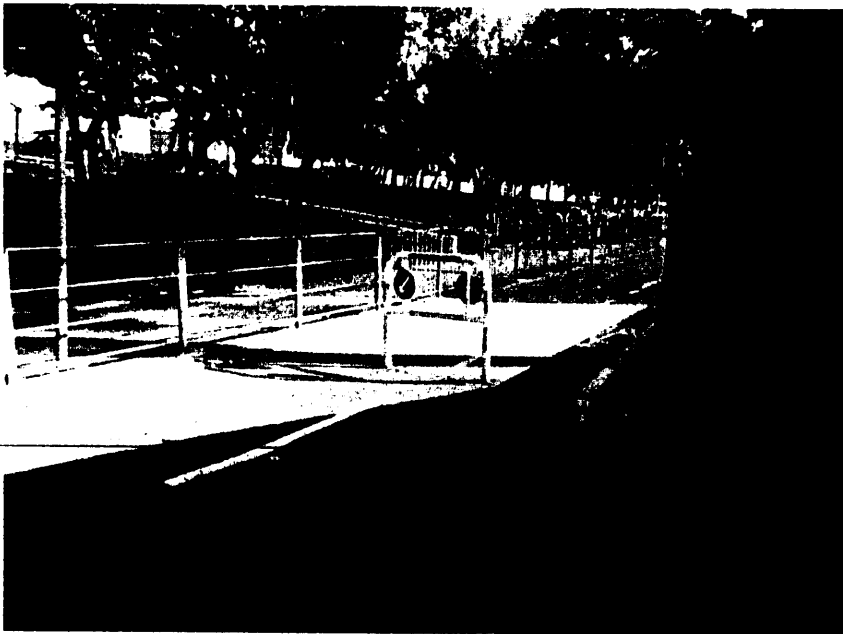
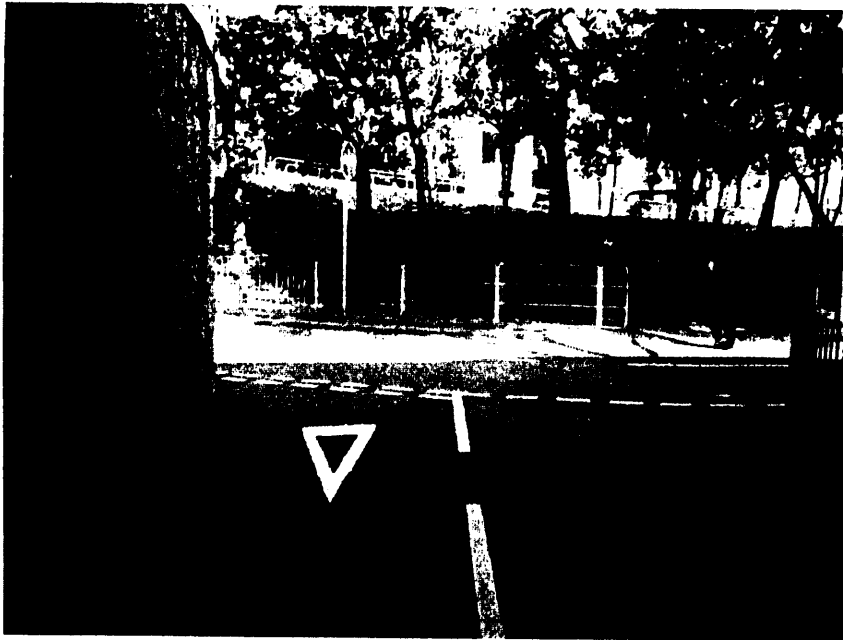

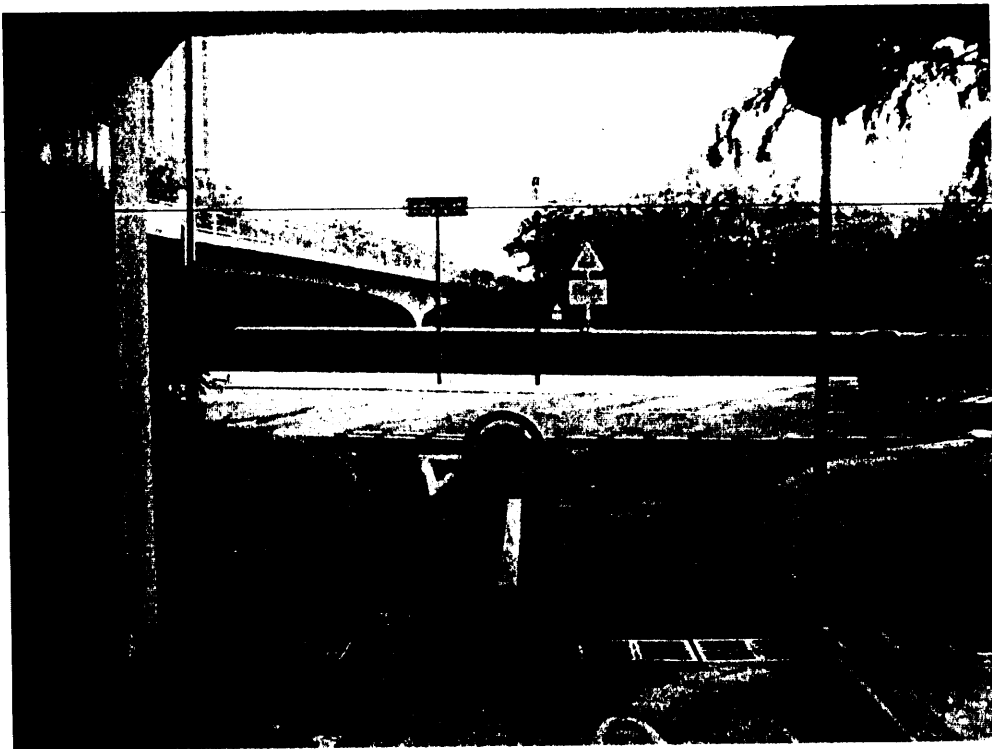
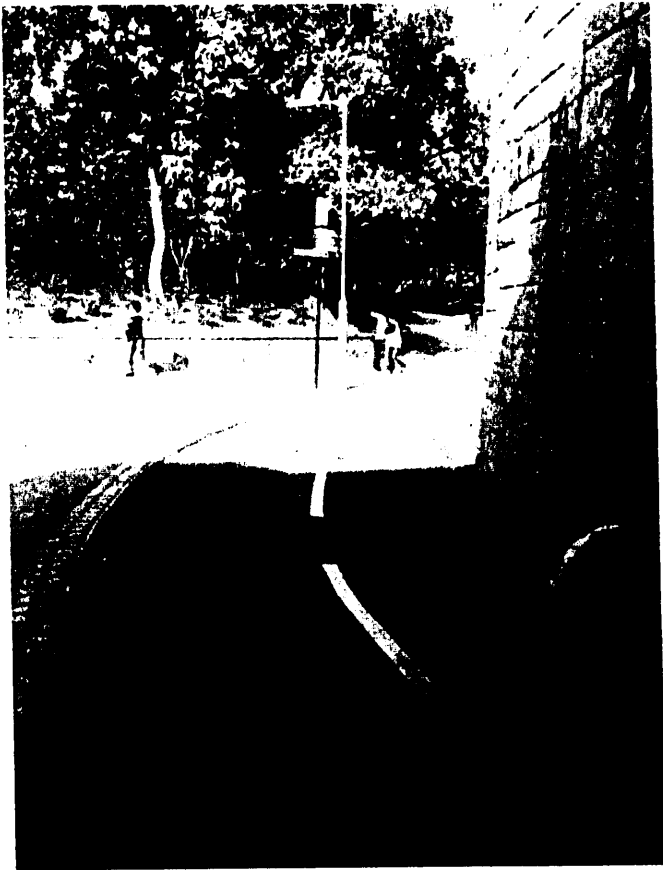

要求於大埔區內單車徑多處加設廣角鏡(魚眼鏡)的位置圖

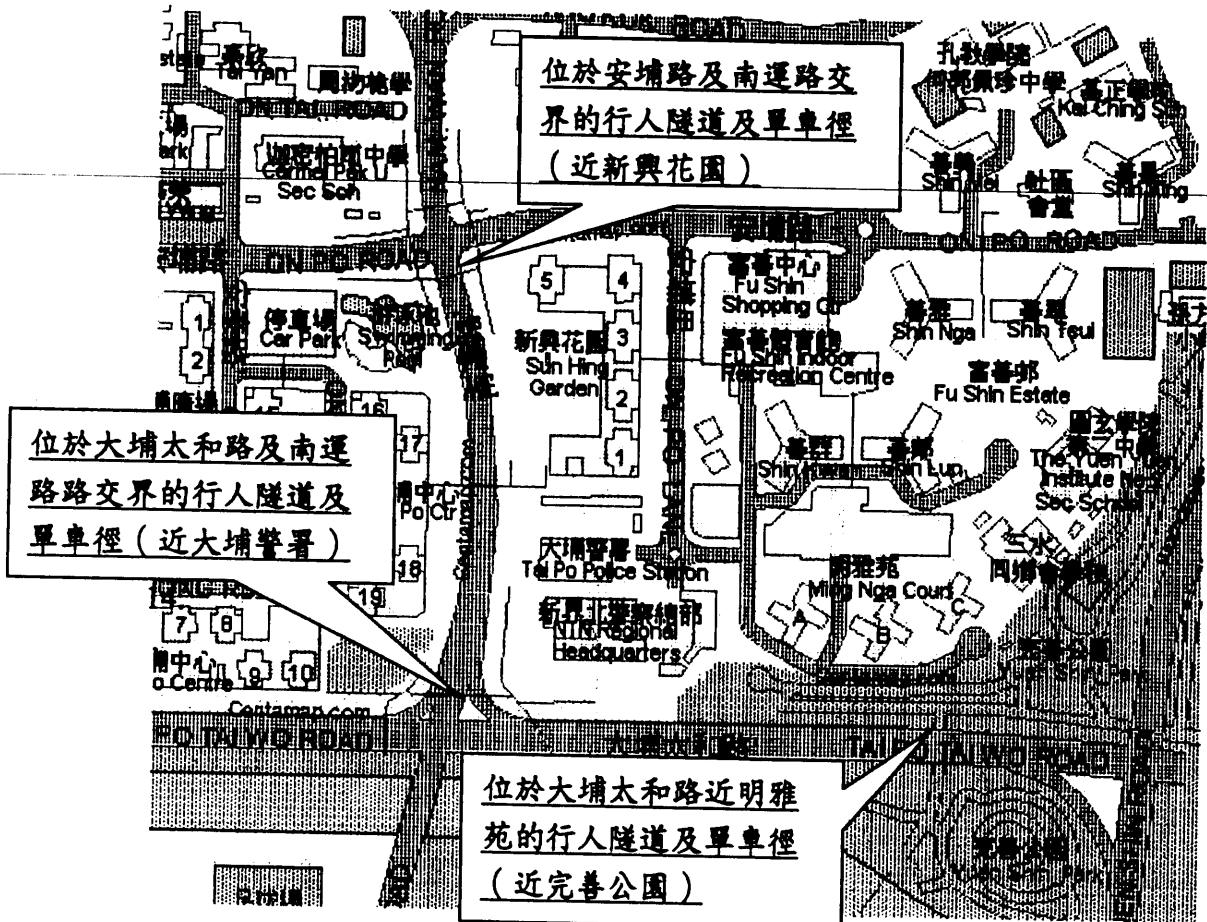
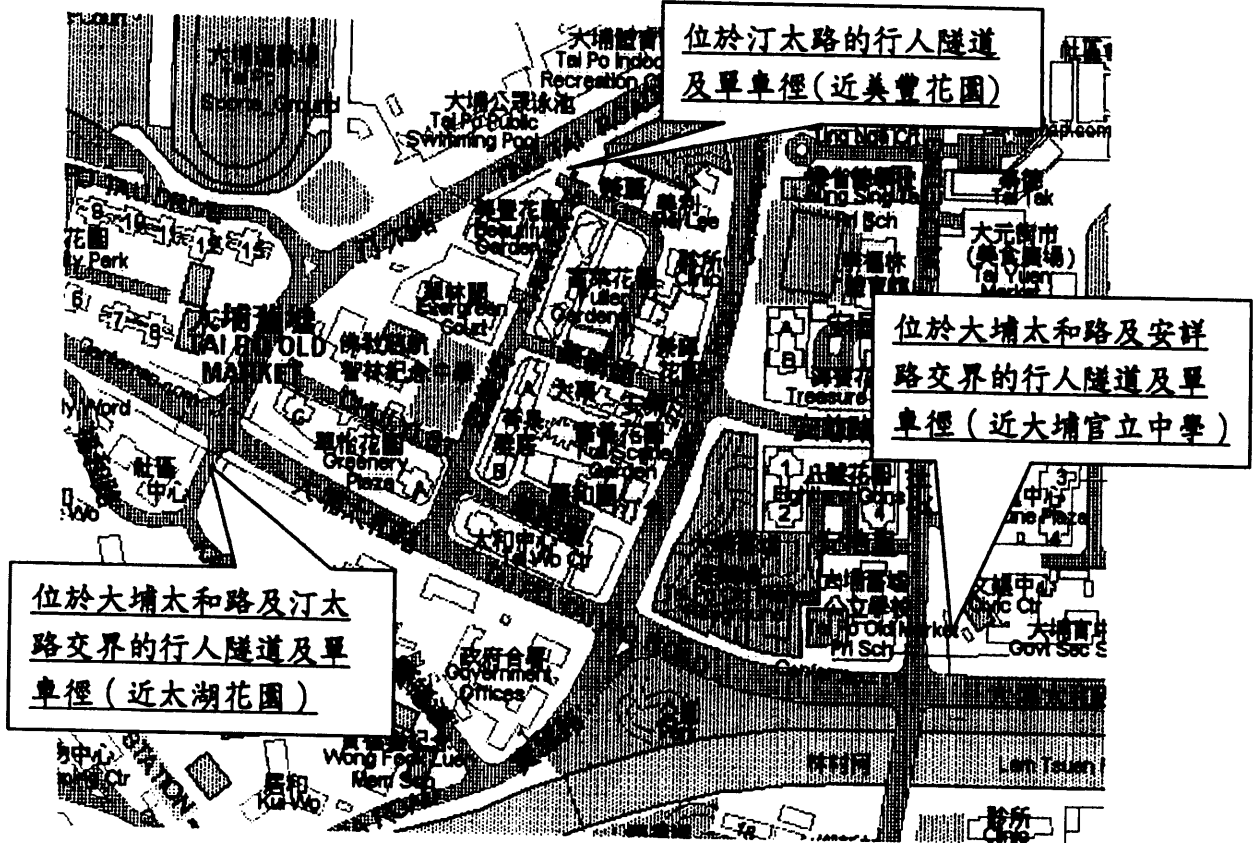

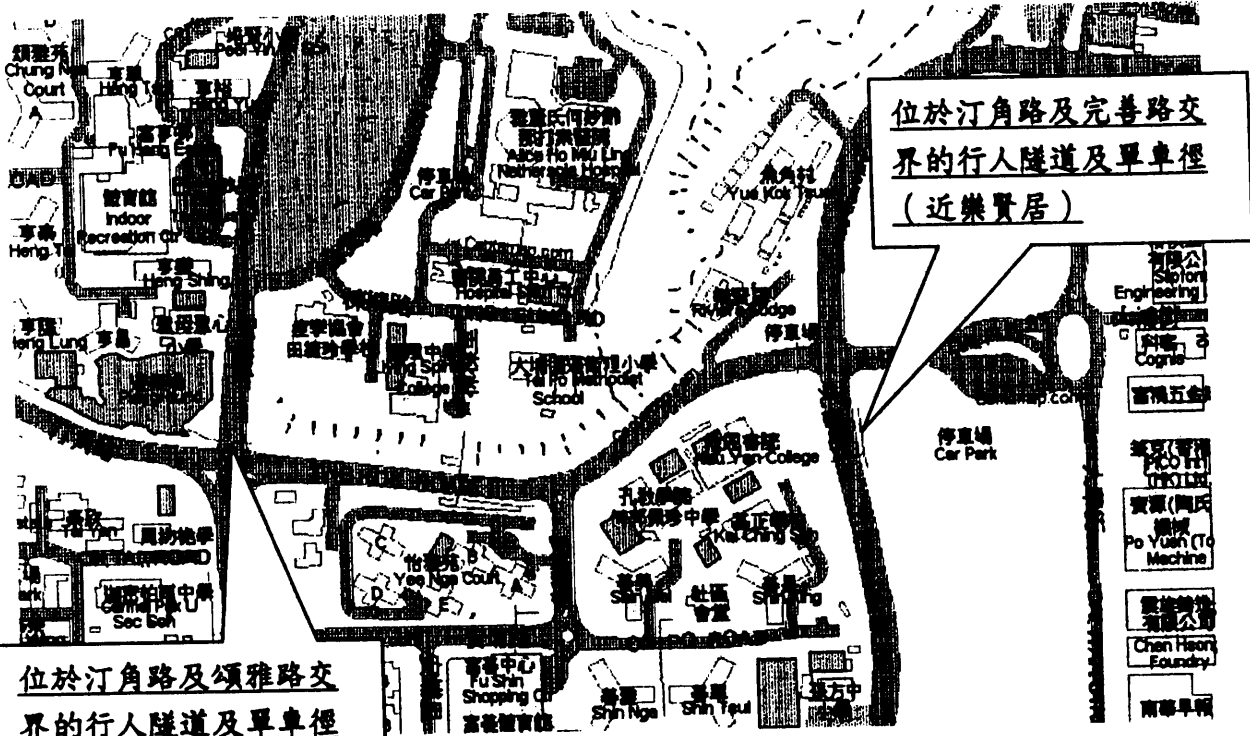

位於汀角路及完善路交界的行人隧道及單車徑
(近樂賢居)

位於汀角路及頌雅路交界的行人隧道及單車徑
(近聖母聖心小學)

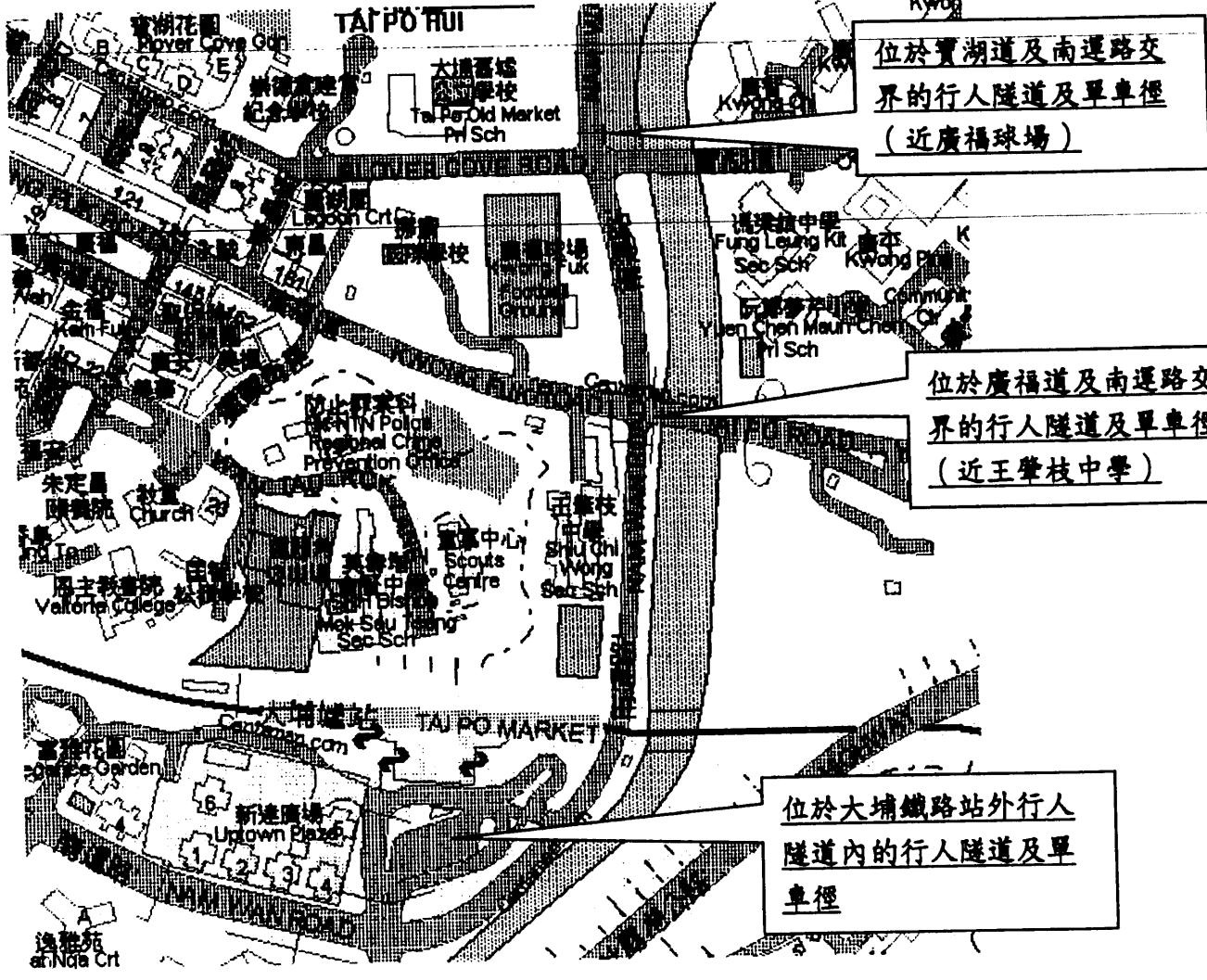

位於寶湖道及南運路交界的行人隧道及單車徑
(近廣福球場)

位於廣福道及南運路交界的行人隧道及單車徑
(近王肇枝中學)

位於大埔鐵路站外行人隧道內的行人隧道及單車徑

工程建議書

Project Statement

大埔區議會轄下地區設施管理委員會

地區小型工程計劃建議書

1. 提交建議議員 / 單位：鄭家富議員、黃俊煒議員、任啟邦議員及關永業議員
2. 工程名稱：於大埔太和路及汀太路交界之行人隧道梯級旁加扶手
3. 工程目的：
現時，於大埔太和路及汀太路交界之行人隧道（隧道 N155 及 N153）有三道樓梯，該三道樓梯分別只有一邊設有扶手。我們曾接獲多位長者的反映，因其中一旁沒有扶手，為他們上落樓梯時帶來不便。更有一位長者落樓梯時沒有扶手協助，一時不慎失足，她馬上找著沒有扶手的石壘，導致手部受傷，故我們建議於上述梯級兩旁加設扶手。
4. 工程受惠對象：太湖花園、翠怡花園及太和邨一帶居民
5. 預計受惠對象：約 5,000 人
6. 工程造價（粗略估計）：\$20,000
7. 工程大綱：
於大埔太和路及汀太路交界之行人隧道（隧道 N155 及 N153）梯級旁加扶手
8. 工程地點：
位於於大埔太和路及汀太路交界之行人隧道梯級旁
9. 工程時間表（粗略估計）：預計 3 個月
10. 其他工程有關的資料：

位於翠怡花園旁的梯級

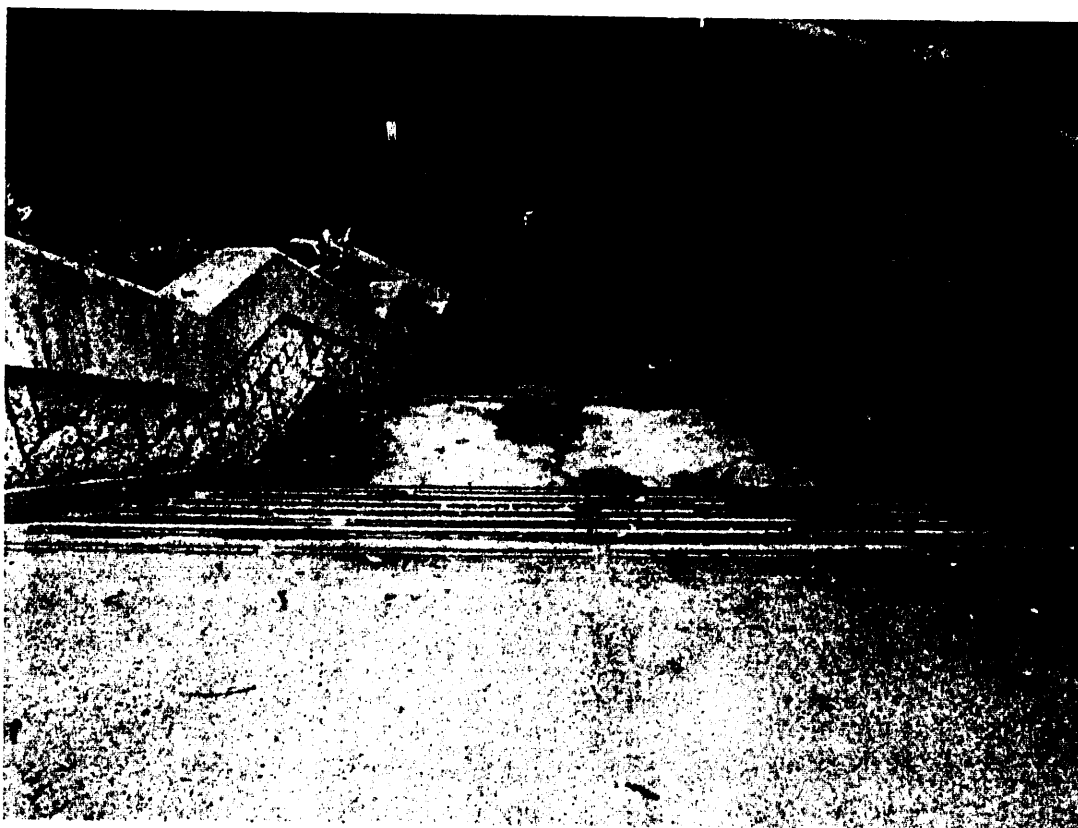

位於太和鄰里社區中心旁的梯級



位於太和邨亭和樓側的梯級



大埔太和路及汀太路交界之行人隧道梯級旁擬加建扶手的位置圖

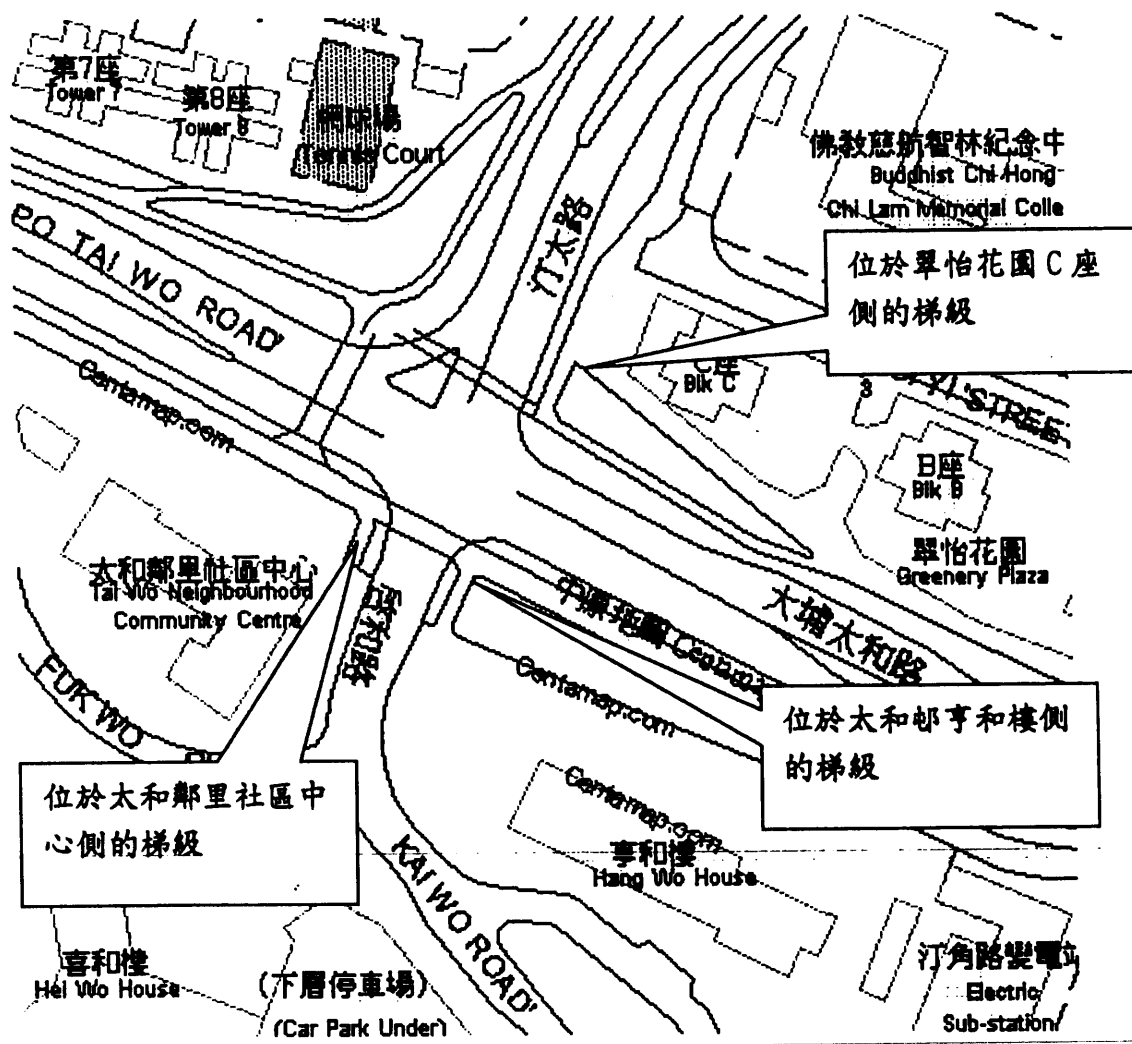

大埔區議會轄下地區設施管理委員會
地區小型工程計劃建議書

1. 提交建議職員：黃碧熾、林泉、陳笑權
2. 工程名稱：改善廣宏街巴士站附近通道設計
3. 工程目的(請指出現有問題，以及建議工程的效益，例如美化景觀、加強公共衛生等)：
為改善廣宏街巴士站的通道設計，讓居民更便捷往返巴士站、宏福苑及廣福邨，建議先拆巴士站側的部份花槽，騰出空間打通一段行人路，並在該新開闢之行人路加設行人過路處橫過廣宏街
4. 工程受惠對象：

<input checked="" type="checkbox"/> 區內所有居民	<input type="checkbox"/> 傷殘人士
<input type="checkbox"/> 老人	<input type="checkbox"/> 兒童及家長
<input type="checkbox"/> 青少年	<input type="checkbox"/> 其他：
5. 預期受惠人數： _____
6. 工程造價粗略估計(可選擇不填寫)： _____
7. 工程大綱(請詳述有關工程細節、項目規格、如何與現有設施銜接等)：
 1. 拆除部份花槽開闢一段行人路
 2. 加設行人過路設施橫過廣宏街
8. 工程地點(請夾附地圖明確標示工地點) 見附圖
9. 工程時間表粗略估計(可選擇不填寫)： _____
10. 其他與工程有關的資料(例如早前曾否作出申請、有否類似例子以供參照等)： _____

改善廣宏街巴士站附近通道設計

附圖 建議工程位置

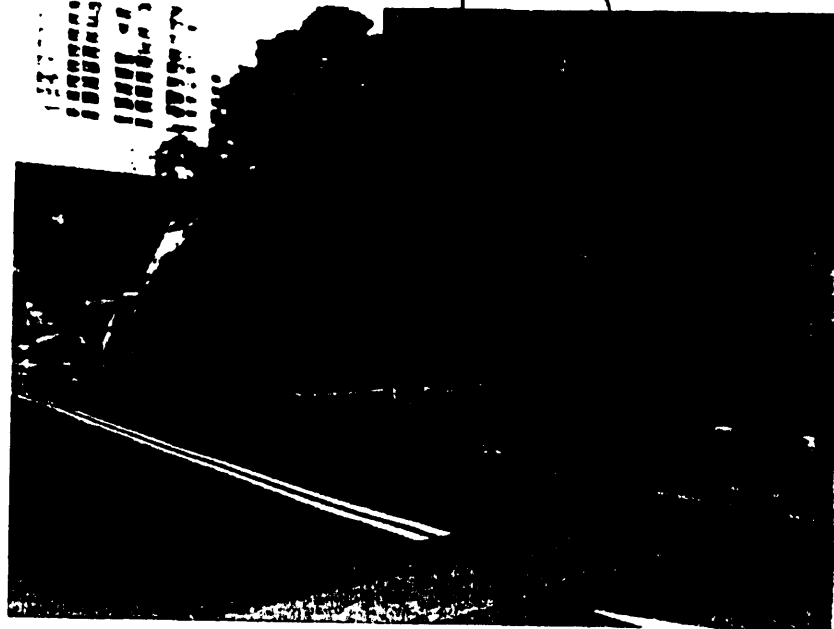
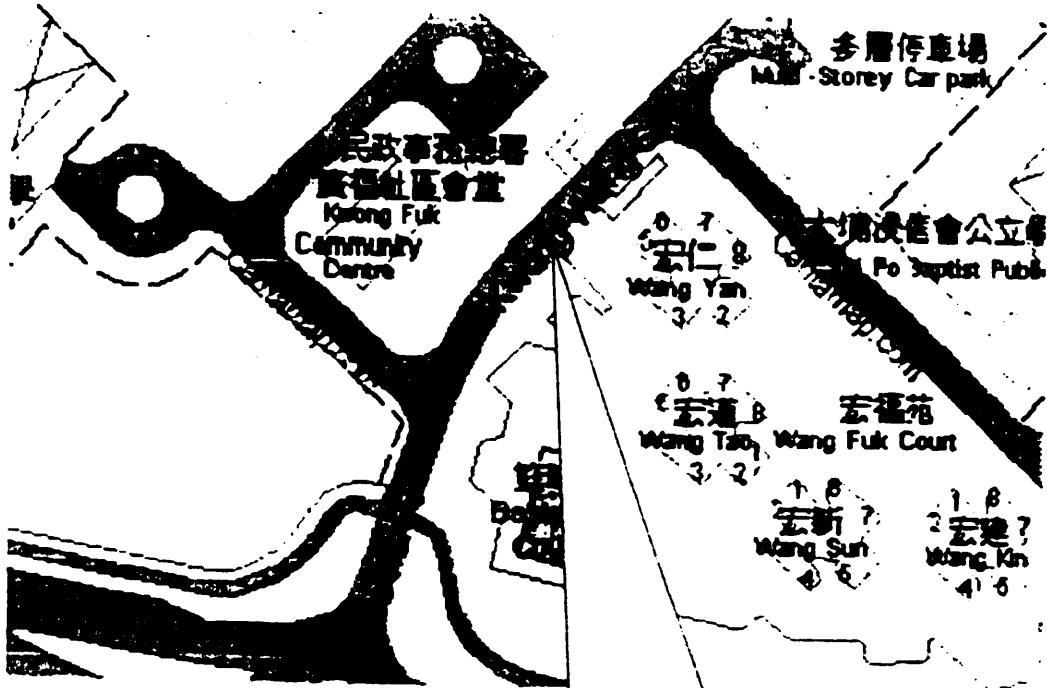

工程建議書 Project Statement

附件 2

大埔區議會轄下地區設施管理委員會 地區小型工程計劃建議書

1. 提交建議議員/單位：李國英議員辦事處
2. 工程名稱：改善大埔墟休憩花園專線小巴士站工程
3. 工程目的(請指出現有問題，以及建議工程的效益，例如美化景觀、加強公共衛生等)：
為讓候車乘客有更舒適的候車環境，老弱傷殘候車時有休息的設施，故建議拆除安富道大埔墟休憩花園專線小巴士站之欄杆，爭取空間加設座椅，方便乘客候車
4. 工程受惠對象：

<input checked="" type="checkbox"/> 區內所有居民	<input type="checkbox"/> 傷殘人士
<input type="checkbox"/> 老人	<input type="checkbox"/> 兒童及家長
<input type="checkbox"/> 青少年	<input type="checkbox"/> 其他：
5. 預期受惠人數： _____
6. 工程造價粗略估計(可選擇不填寫)： _____
7. 工程大綱(請詳述有關工程細節、項目規格、如何與現有設施銜接等)：
 1. 拆除欄杆
 2. 加設座椅
8. 工程地點(請夾附地圖明確標示工地點) 見附圖
9. 工程時間表粗略估計(可選擇不填寫)： _____
10. 其他與工程有關的資料(例如早前曾否作出申請、有否類似例子以供參照等)： _____

改善大埔墟休憩花園專線小巴士工程

附圖 建議工程位置

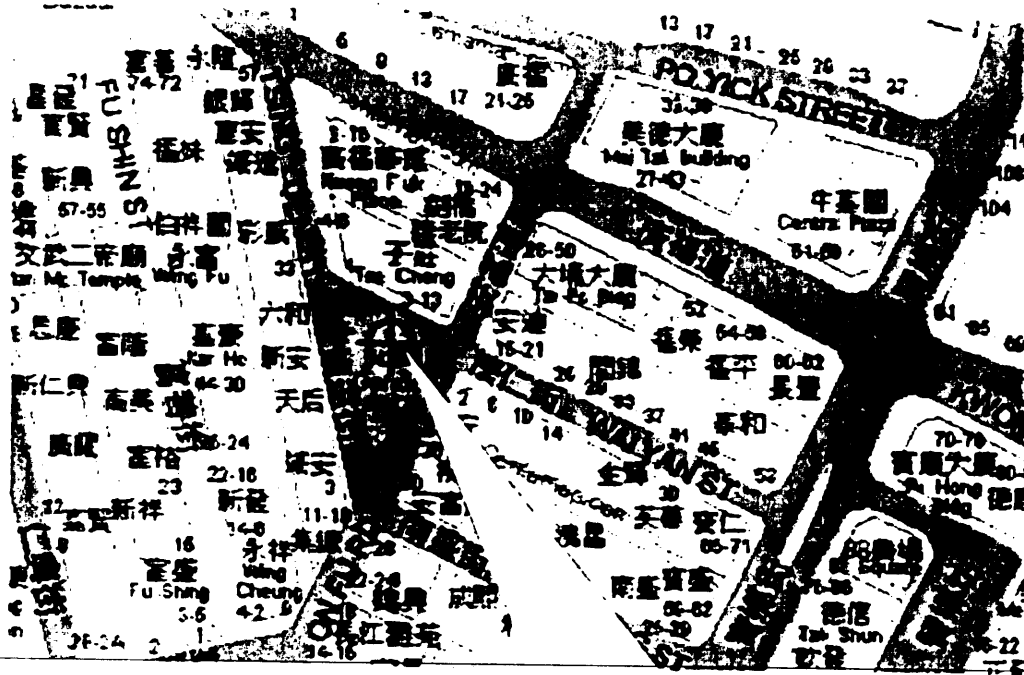

工程建議書
Project Statement

大埔區議會轄下地區設施管理委員會
地區小型工程計劃建議書

1. 提交建議議員/單位： 大埔民政事務處

2. 工程名稱： 社區中心及社區會堂影音設備加裝顯示器工程

3. 工程目的(請指出現有問題，以及建議工程的效益，例如美化景觀、加強公共衛生等)：
大埔區內共有七個社區會堂／社區中心，提供設施供地方團體租用以舉辦社區活動。為使社區中心及社區會堂內的禮堂、會議室及展覽室的音響設備更切合使用者需要，故建議加裝顯示器接駁影音設備，讓使用者能更簡易操作音響器材。有關工程完成後，將可為區內居民及團體提供更完善的服務設施。

4. 工程受惠對象：

<input checked="" type="checkbox"/> 區內所有居民	<input type="checkbox"/> 傷殘人士
<input type="checkbox"/> 老人	<input type="checkbox"/> 兒童及家長
<input type="checkbox"/> 青少年	<input type="checkbox"/> 其他：

5. 預期受惠人數： 約 320,000 人

6. 工程造價粗略估計 (可選擇不填寫)： 約 83,000 元

7. 工程大綱(請詳述有關工程細節、項目規格、如何與現有設施銜接等)：
為大埔社區中心、運頭塘鄰里社區中心、富亨鄰里社區中心、太和鄰里社區中心、大元社區會堂、廣福社區會堂及富善社區會堂的禮堂、會議室及展覽室的音響系統安裝 17 吋顯示器 (共 15 部)，供租用團體使用。

8. 工程地點 (請夾附地圖明確標示工地點) 大埔社區中心、運頭塘鄰里社區中心、富亨鄰里社區中心、太和鄰里社區中心、大元社區會堂、廣福社區會堂及富善社區會堂的禮堂、會議室及展覽室



9. 工程時間表粗略估計(可選擇不填寫): 每項安裝工程預計需時約三個工作天

10. 其他與工程有關的資料(例如早前曾否作出申請、有否類似例子以供參照等): 沒有

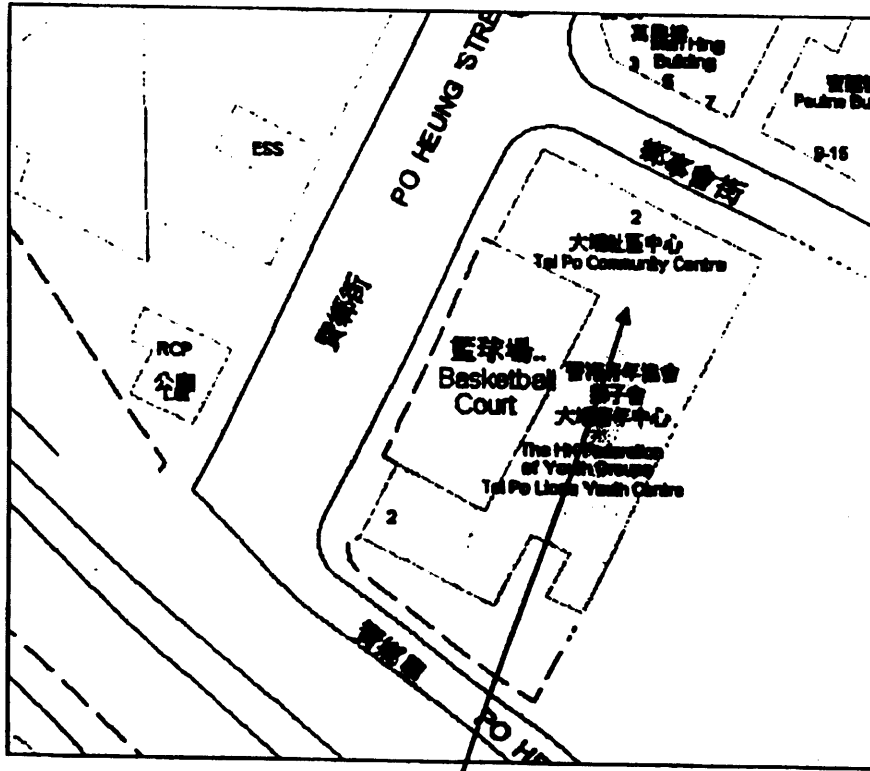

建議工程地點 - 大埔社區中心

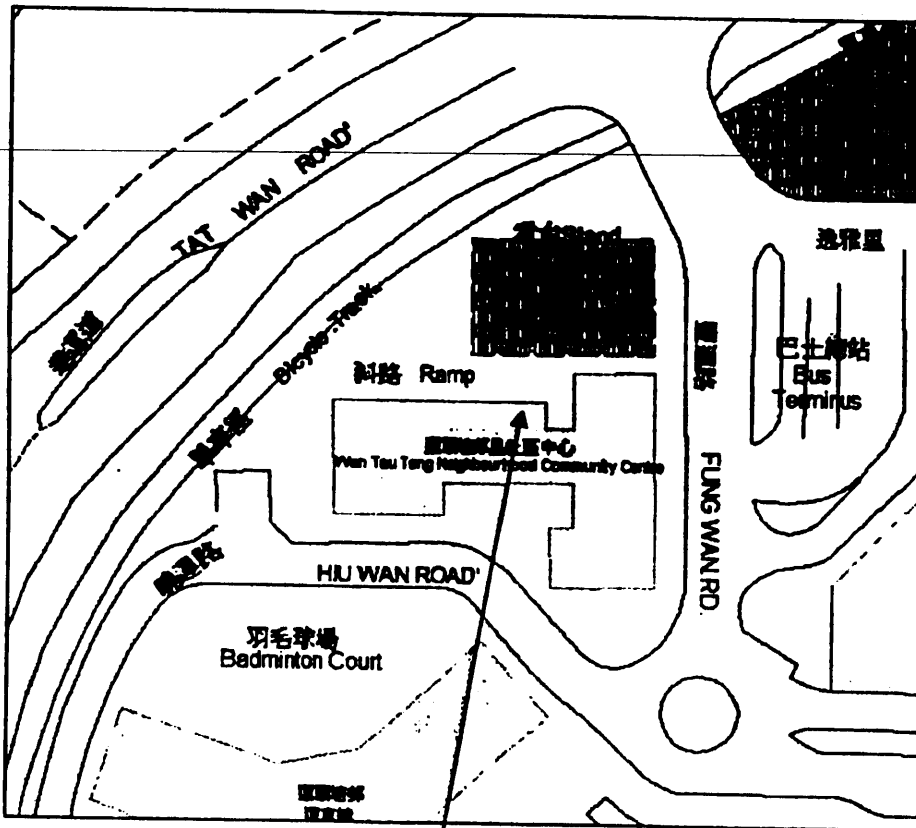

建議工程地點 - 圍頭塘鄰里社區中心

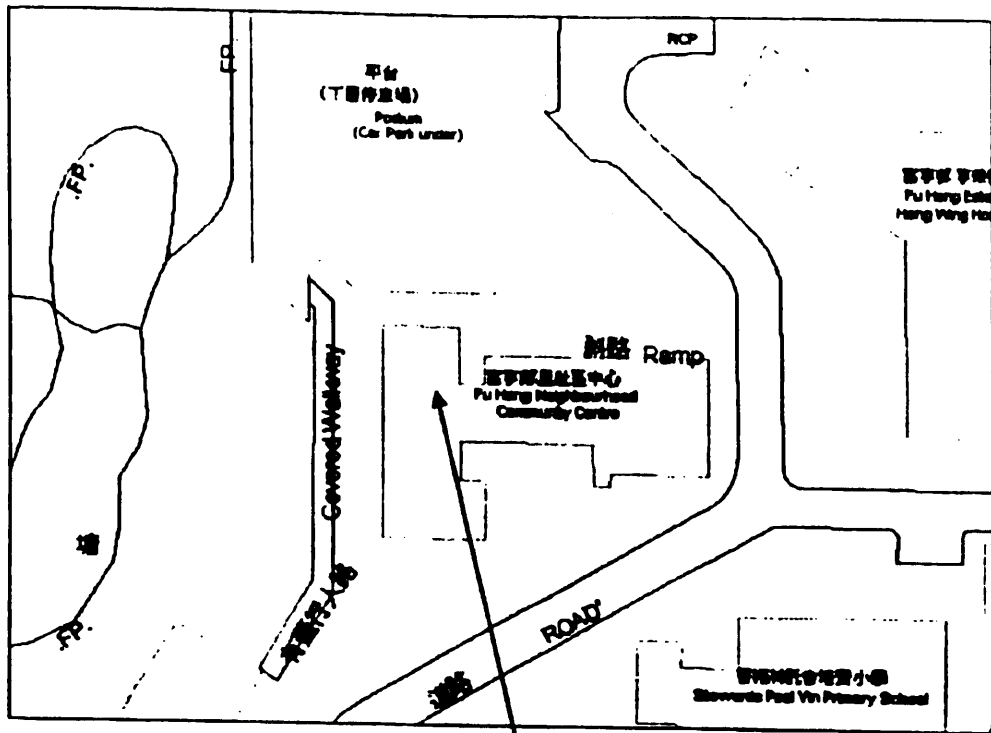

建議工程地點 - 富亨鄰里社區中心

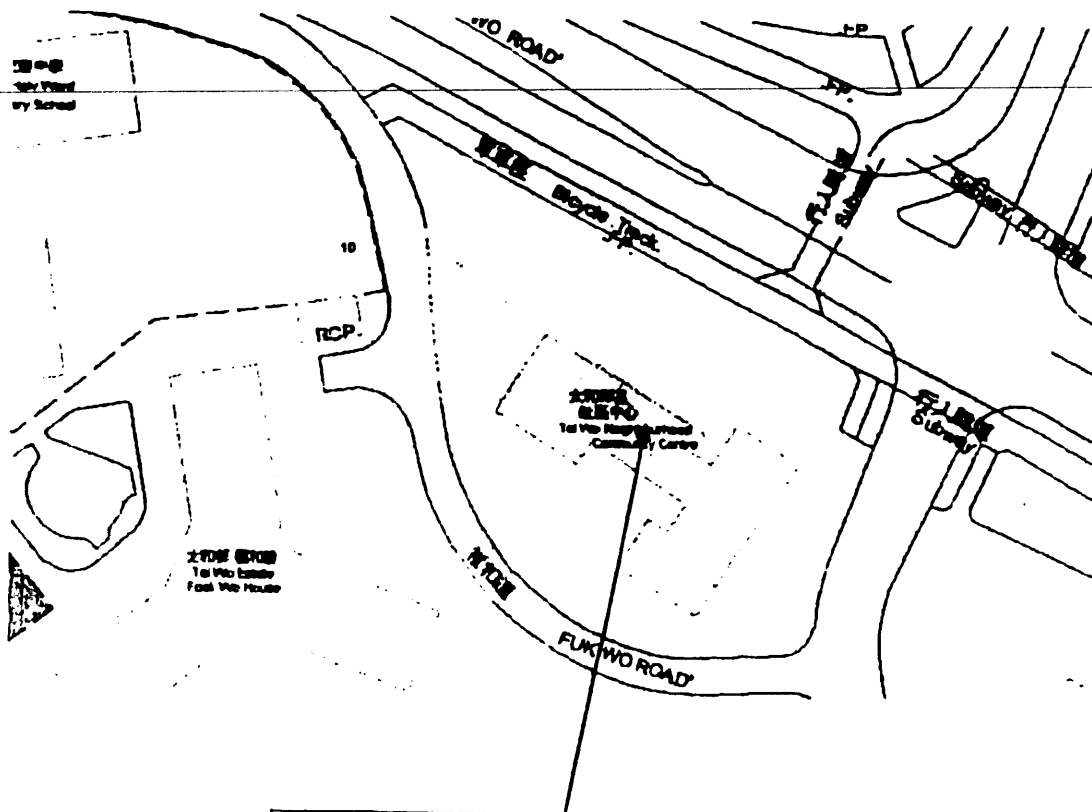

建議工程地點 - 太和鄰里社區中心

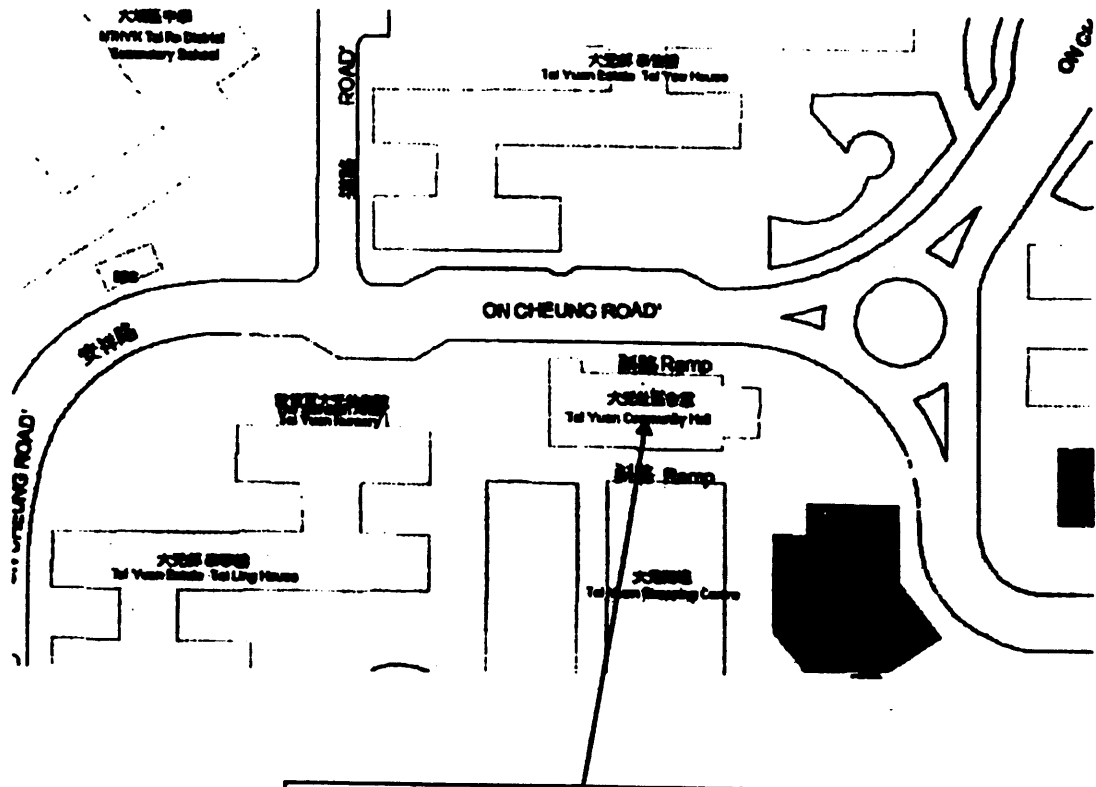

建議工程地點 - 大元社區會堂

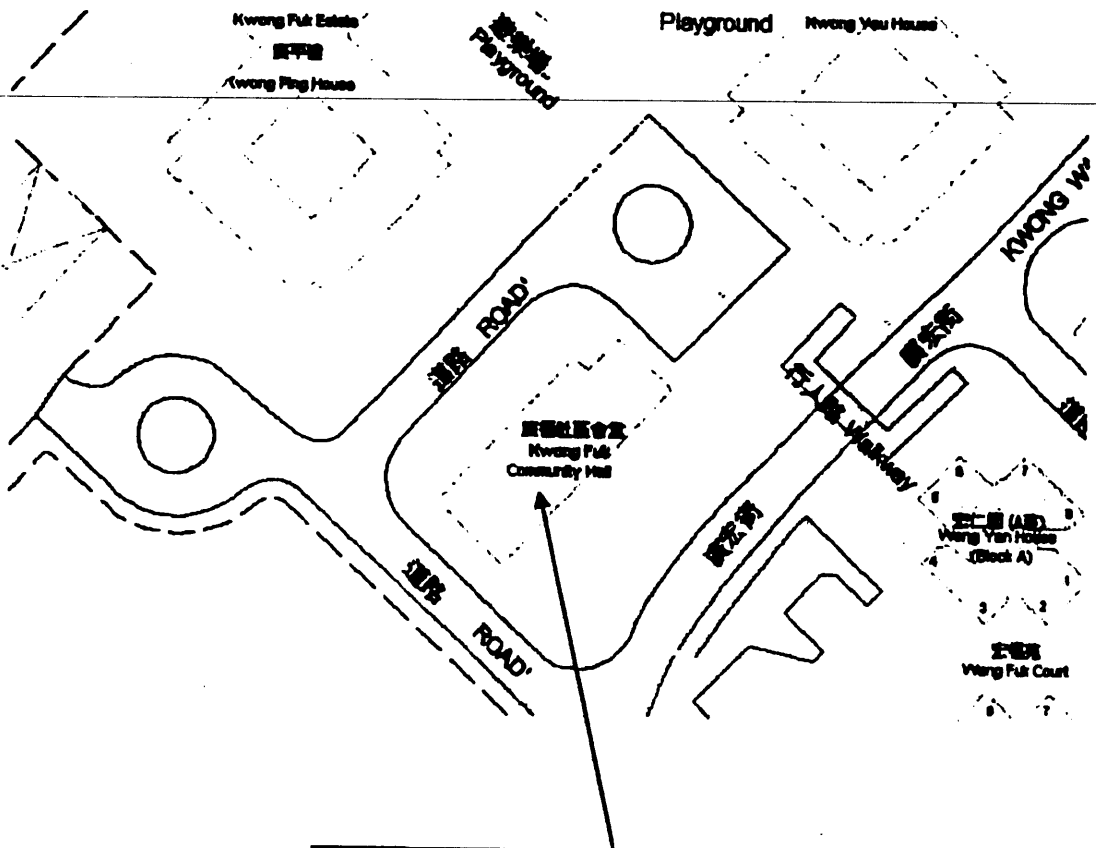

建議工程地點 - 廣福社區會堂

工程建議書
Project Statement

附件 2

大埔區議會轄下地區設施管理委員會
地區小型工程計劃建議書

1. 提交建議議員/單位： 大埔民政事務處
2. 工程名稱： 翻新大埔區議會小型工程項目下的設施(2011/12)
3. 工程目的(請指出現有問題，以及建議工程的效益，例如美化景觀、加強公共衛生等)：
大埔民政事務處現向委員會申請備用款項 350,000 元，以供需要時為以往大埔區議會“小規模改善工程”及“地區小型工程”項目下的設施進行翻新工程，藉此加強改善大埔民政事務處其負責範疇下的設施的質素，供市民使用。有關設施包括告示板、涼亭、休憩坐椅、系統化郵箱及鄉村名牌等。上述撥款將以實報實銷的形式使用，原則上每項翻新工程的上限為 90,000 元，用以支付代理人作上述翻新工程的費用。大埔民政事務處會監察上述款項的使用及進度，並於本財政年度完結前向委員會匯報所進行的工程項目和開支情況。
4. 工程受惠對象：
 區內所有居民 傷殘人士
 老人 兒童及家長 青少年 其他：旅遊人士
5. 預期受惠人數： 100 000 人
6. 工程造价粗略估計 (可選擇不填寫)： \$350,000.00
7. 工程大綱(請詳述有關工程細節、項目規格、如何與現有設施銜接等)：
申請的撥款將作為備用款項，以供大埔民政事務處需要時為以往大埔區議會“小規模改善工程”及“地區小型工程”項目下的設施進行翻新工程。
8. 工程地點 (請夾附地圖明確標示工地點) 大埔區
9. 工程時間表粗略估計 (可選擇不填寫)：
大埔民政事務處預計於 2011 年 6 月起，按實際需要運用此備用款項，以應付相關的緊急或小額翻新工程。
10. 其他與工程有關的資料(例如早前曾否作出申請、有否類似例子以供參照等)：沒有

大埔區議會轄下地區設施管理委員會
地區小型工程計劃建議書

1. 提交建議議員/單位：康樂及文化事務署
2. 工程名稱：美化工程
3. 工程目的(請指出現有問題，以及建議工程的效益，例如美化景觀、加強公共衛生等)：
建議有助進一步加強改善環境和美化景觀。
4. 工程受惠對象：
() 區內所有居民 () 傷殘人士
() 老人 () 兒童及家長
() 青少年 () 其他(請列明)： _____
5. 預期受惠人數：約 292 200
6. 工程造價粗略估計(可選擇不填寫)：約合共 \$1,000,000
7. 工程大綱(請詳述有關工程細節、項目規格、如何與現有設施銜接等)：
於大埔寶鄉街中央分隔帶花床、大埔廣福道迴旋處、西沙公路迴旋處、林錦公路迴旋處一帶、林村放馬莆一帶、安埔里迴旋處一帶及九龍坑橋頭歡迎標誌等位置進行美化工程，計劃擬分 3 個階段進行工程，包括：第 1 (於聖誕、元旦節日及前後)及第 2 (於農曆新年前及農曆新年期間)階段在現有的花床上／相關地方種植／設置配合節日的時花，以增添節日氣氛。而第 3 階段(於農曆新年後)於現有的花床上／相關地方種植灌木以達致美化環境。
8. 工程地點 (請夾附地圖明確標示工地點)
(1)大埔寶鄉街中央分隔帶花床、(2)大埔廣福道迴旋處一帶、(3)西沙公路迴旋處、(4)林錦公路迴旋處一帶、(5)林村放馬莆一帶、(6)安埔里迴旋處一帶及 (7)九龍坑橋頭歡迎標誌的位置 (見附件一至七)。
9. 工程時間表粗略估計(可選擇不填寫)：工程需時約 8 個月，預計於 2011/12 至 2012/13 財政年度進行。
10. 其他與工程有關的資料(例如早前曾否作出申請、有否類似例子以供參照等)：
曾於 2009/2010 及 2010/2011 年度獲大埔區議會地區設施管理委員會批准撥款於上述的工程地點進行相關的美化工程。

大埔寶鄉街中央分隔帶花床 美化工程位置圖

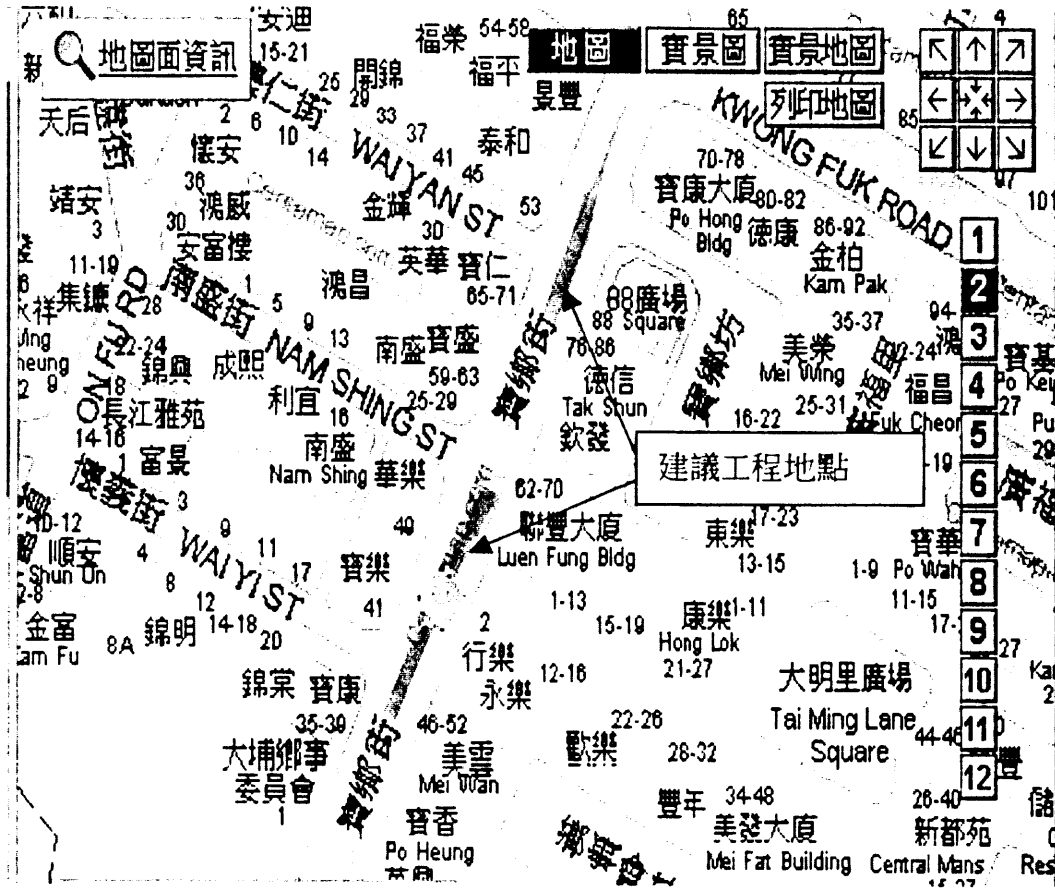

西沙公路迴旋處 美化工程位置圖

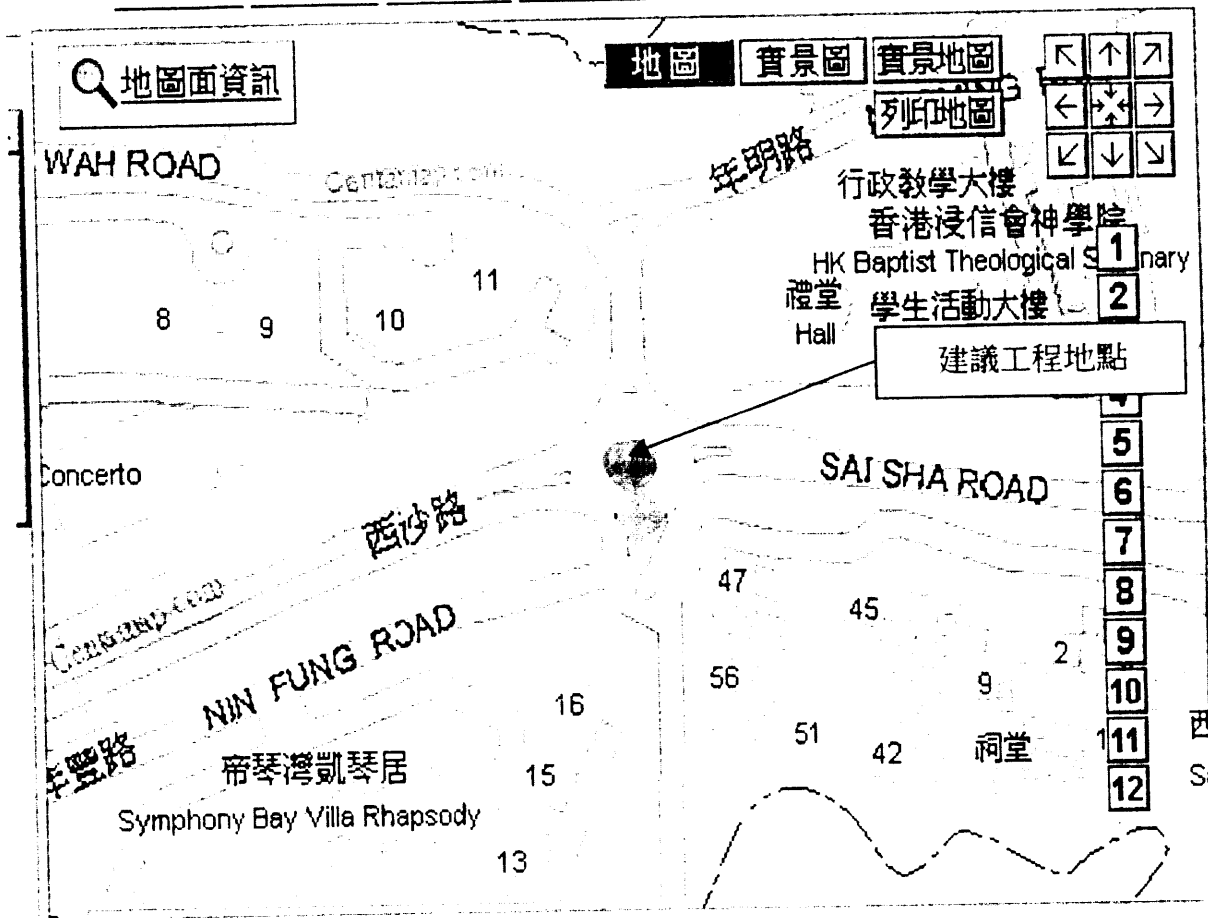

林錦公路迴旋處一帶 美化工程位置圖

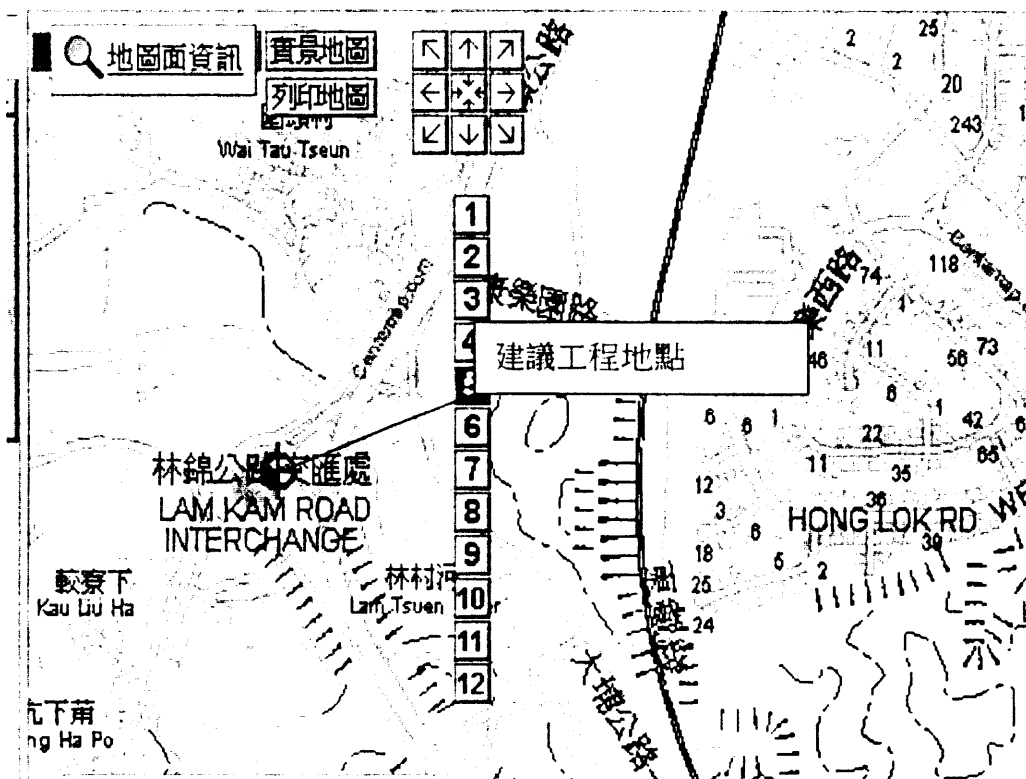

林村放馬莆一帶 美化工程位置圖

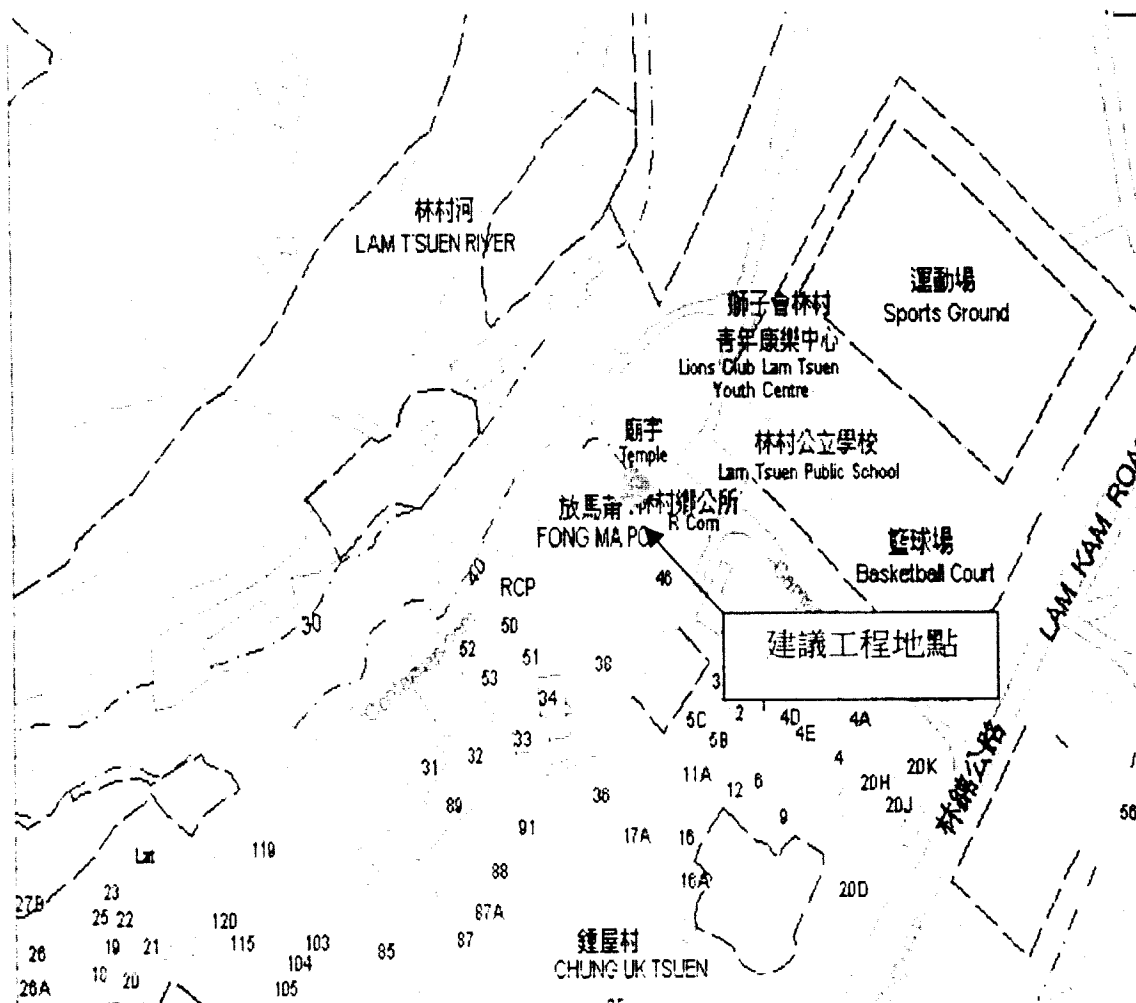

安埔里迴旋處一帶 美化工程位置圖

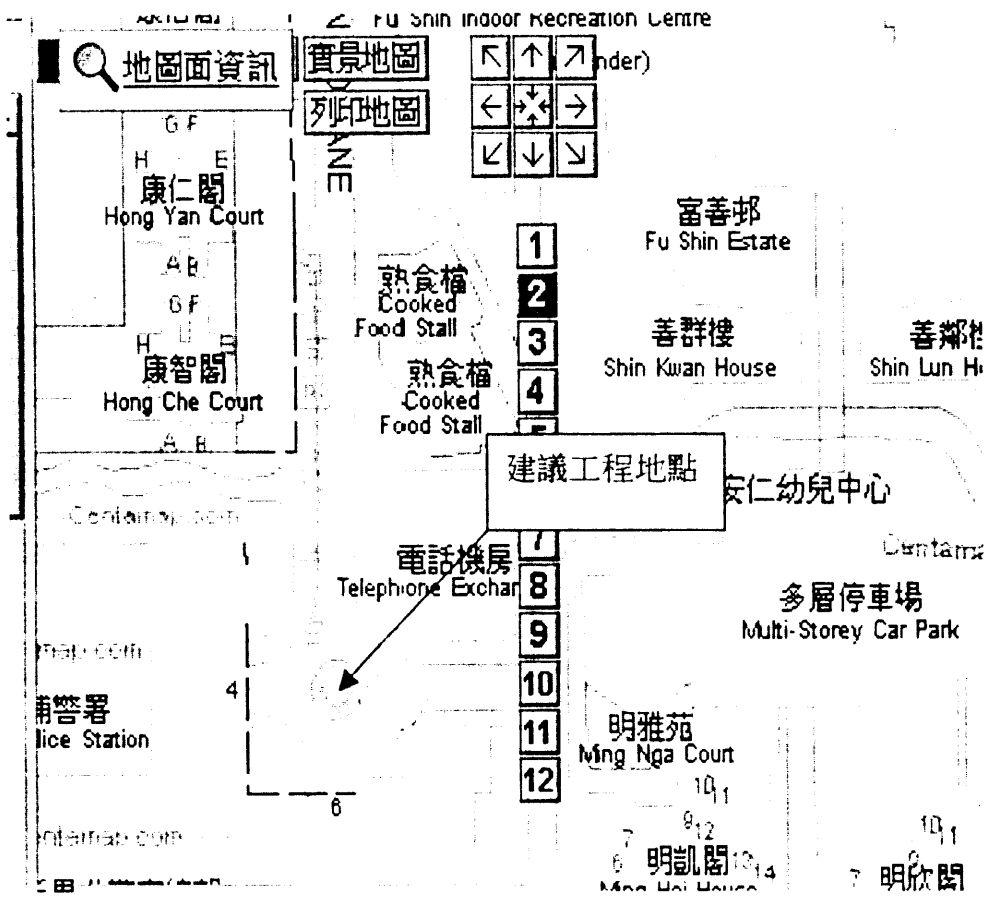

九龍坑橋頭歡迎標誌的位置 美化工程位置圖

