

元朗區議會地區設施管理委員會
議員提交委員會考慮的地區小型工程建議

目的

本文件載列區議會秘書處所收到議員提交地區設施管理委員會(地委會)考慮的第十八批地區小型工程計劃建議書。各建議書的詳情請參閱附件：

| 編號 | 提交項目的議員 | 項目名稱 |
|---------|-------------|-------------------------------|
| 2011/07 | 鄧卓然議員 | 錦田水頭路涼亭附近的一幅空置政府土地加設老人及兒童康樂設施 |
| 2011/08 | 黎偉雄議員 | 申請在八鄉上村黃竹圍 B 區及大嶺 A 區設置居民排箱 |
| 2011/09 | 鄧家良議員及陳惠清議員 | 錦田北圍村便母橋現址旁新建行人橋工程 |

徵詢意見

2. 現請委員就上述地區小型工程建議發表意見，並考慮是否將上述工程建議納入地委會的地區小型工程名單。

元朗區議會秘書處
二零一一年四月二十一日
檔號：HAD YLDC 13/30/7/6

元朗區議會轄下地區設施管理委員會
地區小型工程計劃建議書

1. 提交建議議員／部門：鄧卓然
2. 工程名稱：錦田水頭路涼亭附近的一幅空置政府土地加設老人及兒童康樂設施
3. 工程目的（請指出現有問題，以及建議工程的效益）：
由於錦田水頭村、水尾村及錦慶圍約有一千人口，而村中缺乏休憩和康樂設施供村民使用，建議在水頭路涼亭附近的一幅空置政府土地，加設卵石徑、長者晨操設施以及兒童遊樂設施等
4. 工程受惠對象：
 區內所有居民 傷健人士
 長者 家長及兒童
 青少年 其他：
5. 預期受惠人數：約一千人
6. 工程造價粗略估計
 (可選擇不填寫)：

7. 工程大綱：
鋪設墊子，設置卵石徑、長者晨操設施、有蓋長椅、兒童遊樂設施等。

8. 工程地點（請夾附地圖明確標示地點）：
錦田水頭村涼亭附近一幅政府土地
9. 工程時間表粗略估計
 (可選擇不填寫)：

10. 其他與工程有關的資料（例如曾否提出申請、有否類似例子以供參考等）：

簽名：

姓名／部門名稱：

鄧卓然

日期：

4-4-2011

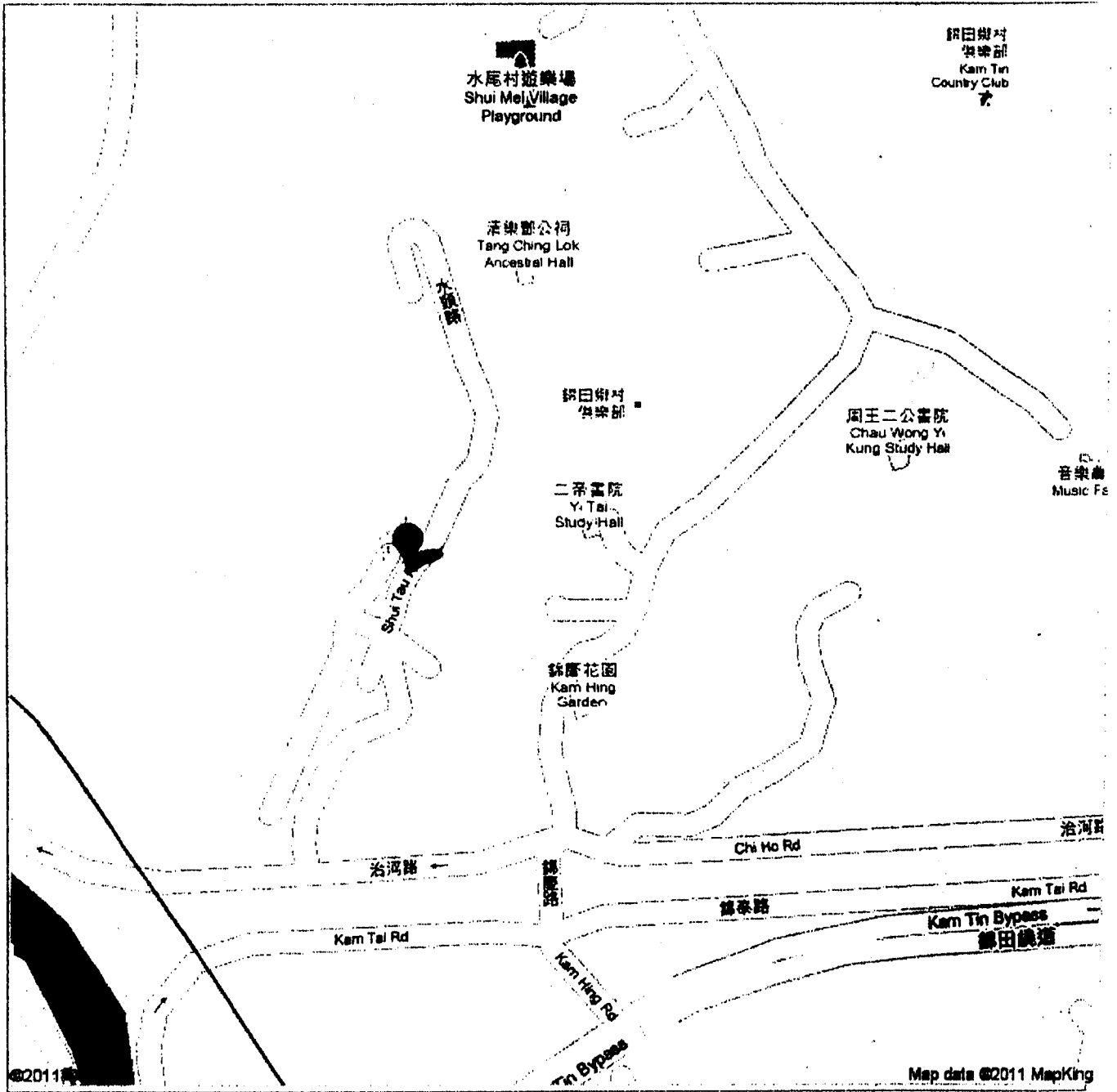

元朗區議會轄下地區設施管理委員會
地區小型工程計劃建議書1. 提交建議議員 / 部門 : 黎偉雄2. 工程名稱 : 申請在八鄉上村黃竹園 B 區及大嶺 A 區設置居民排箱

3. 工程目的 (請指出現有問題, 以及建議工程的效益):

上村黃竹園 B 區及大嶺 A 區的居民信箱是居民集資設置, 現已殘破不堪, 更有漏水情況, 下雨天信箱內書信盡濕, 而且信箱數目不足, 使部分居民未能享用郵遞服務, 故此本人申請在上村黃竹園 B 區及大嶺 A 區設置居民信箱, 使居民可享有基本的郵遞服務。

4. 工程受惠對象 :

() 區內所有居民 () 傷健人士
() 長者 () 家長及兒童
() 青少年 () 其他: 上村黃竹園 B 區及大嶺 A 區村民

5. 預期受惠人數 : 約二百人6. 工程造價粗略估計
(可選擇不填寫) : _____7. 工程大綱 :
設置居民排箱

_____8. 工程地點 (請夾附地圖明確標示地點):
上村黃竹園 B 區及大嶺 A 區, 現有破舊居民信箱位置9. 工程時間表粗略估計
(可選擇不填) : _____10. 其他與工程有關的資料 (例如曾否提出申請、有否類似例子以供參考等) :

_____簽名 : 姓名 / 部門名稱 : 黎偉雄日期 : 12/04/2011

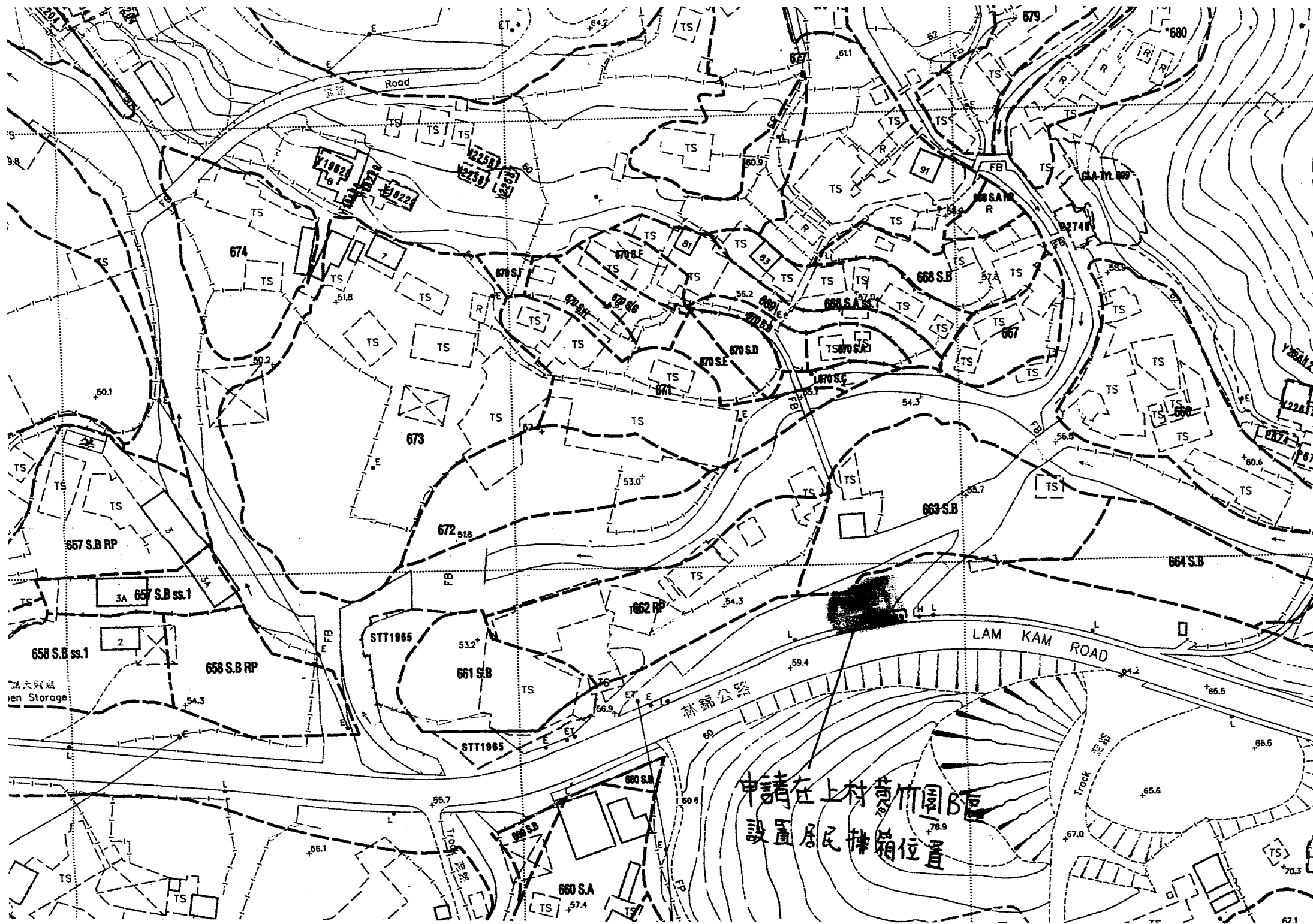

申請在上村黃竹園B區
設置居民排箱位置

露天儲藏
Open Storage

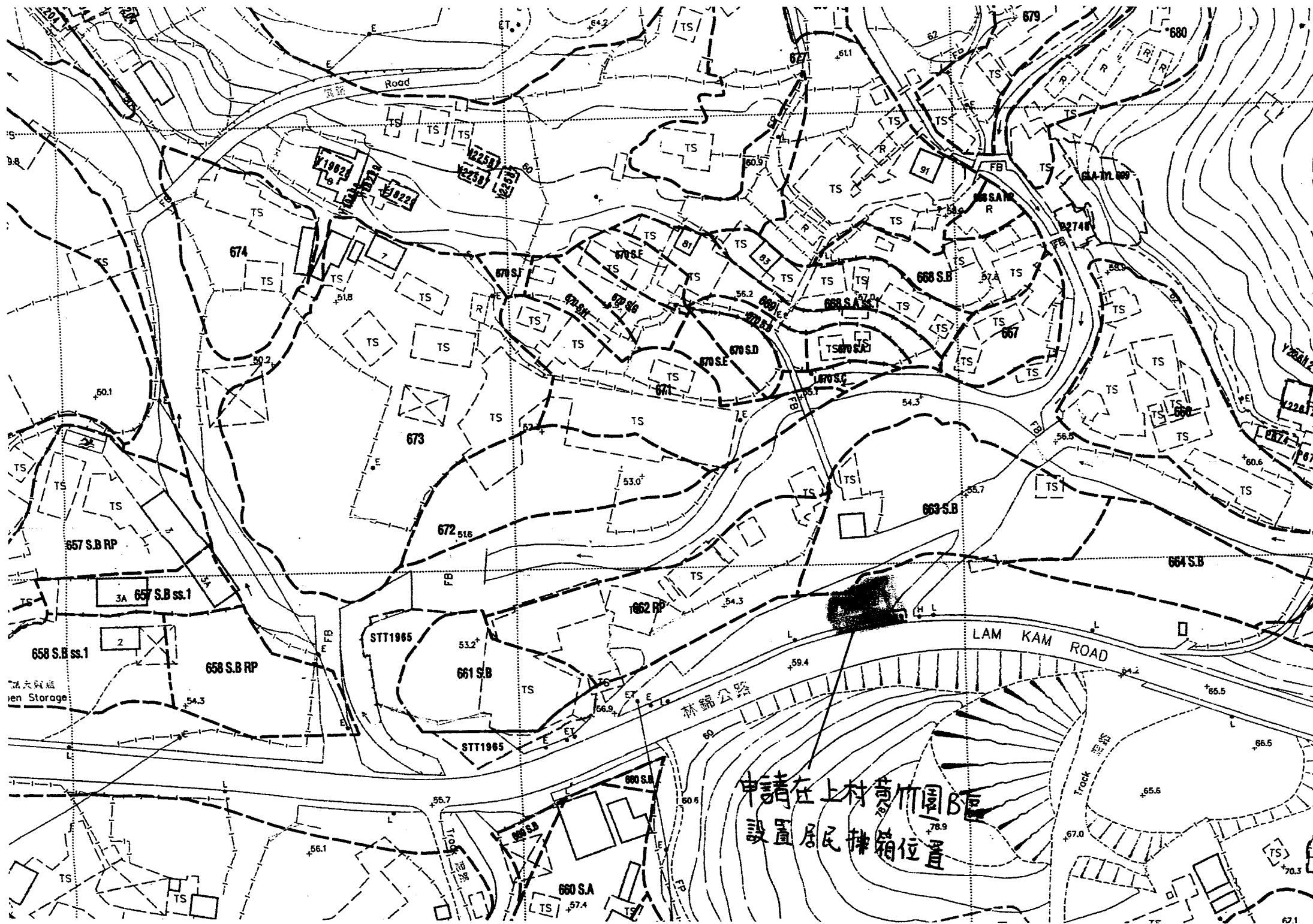

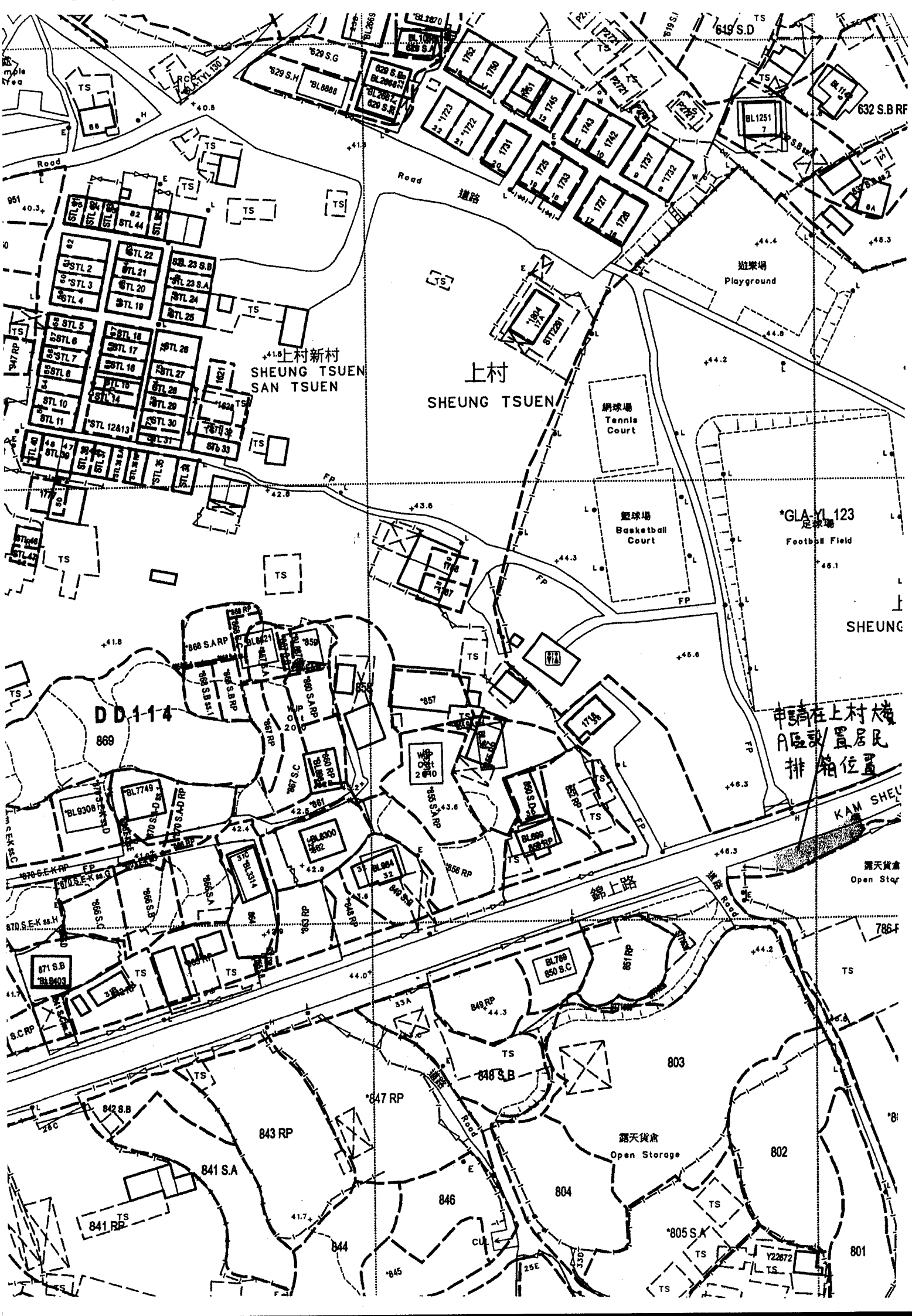

上村新村
SHEUNG TSUEN
SAN TSUEN

上村
SHEUNG TSUEN

DD-114
869

申請在上村樓
A區設置居民
排箱位置

錦上路
KAM SHEU ROAD

露天貨倉
Open Stor

露天貨倉
Open Storage

*805 S.A

841 RP

841 S.A

843 RP

*847 RP

846

804

803

802

801

848 S.B

849 RP

BL 768
850 S.C

BL 806
858 RP

BL 805
857 RP

BL 804
856 RP

BL 803
855 RP

BL 802
854 RP

BL 801
853 RP

BL 800
852 RP

BL 799
851 RP

BL 798
850 RP

BL 797
849 RP

BL 796
848 RP

BL 795
847 RP

BL 794
846 RP

BL 793
845 RP

BL 792
844 RP

BL 791
843 RP

BL 790
842 RP

BL 789
841 RP

BL 788
840 RP

786 F

露天貨倉
Open Stor

871 S.B

870 S.E.K & H

870 S.E.K & M.R

870 S.E.K & S.C

870 S.E.K & S.H

870 S.E.K & S.C

870 S.E.K & S.H

870 S.E.K & S.C

870 S.E.K & S.H

870 S.E.K & S.C

870 S.E.K & S.H

870 S.E.K & S.C

870 S.E.K & S.H

870 S.E.K & S.C

870 S.E.K & S.H

870 S.E.K & S.C

870 S.E.K & S.H

870 S.E.K & S.C

元朗區議會轄下地區設施管理委員會
地區小型工程計劃建議書

1. 提交建議議員／部門：推廣本土旅遊經濟工作小組
主席鄧家良議員、副主席陳惠清議員
2. 工程名稱：錦田北園村便母橋現址旁新建行人橋工程
3. 工程目的（請指出現有問題，以及建議工程的效益）：
便母橋為錦田北園村中歷史最悠久的橋樑，擁有深厚的文化內涵及感人的歷史背景，並為村內居民所使用。但由於該橋興建至今已逾數百年，繼續經常使用該橋橫過河道會為該橋做成耗損，不但對歷史文物造成損毀，更對經常使用的居民構成不便及危險。現建議於便母橋現址旁另建新橋，並鼓勵使用者改用更方便及安全的新橋。一方面能對現有的便母橋施以合適的保護，同時亦能便利當地居民橫過該處的河流。
4. 工程受惠對象：

| | |
|--|--------------------------------|
| <input checked="" type="checkbox"/> 區內所有居民 | <input type="checkbox"/> 傷健人士 |
| <input type="checkbox"/> 長者 | <input type="checkbox"/> 家長及兒童 |
| <input type="checkbox"/> 青少年 | <input type="checkbox"/> 其他： |
5. 預期受惠人數：所有現有村內居民
6. 工程造价粗略估計（可選擇不填寫）：約一百五十萬元
7. 工程大綱：
建造一條與附近休憩處設計師一的新行人橋，並建立介紹便母橋歷史的資料版。
8. 工程地點（請夾附地圖明確標示地點）：
錦田北園村便母橋現址旁
9. 工程時間表粗略估計（可選擇不填寫）：

10. 其他與工程有關的資料（例如曾否提出申請、有否類似例子以供參考等）：

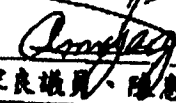
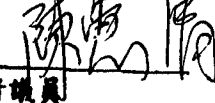
簽名： 
 姓名／部門名稱：鄧家良議員、陳惠清議員
 日期：二零一一年四月十九日