

元朗區議會地區設施管理委員會
議員提交委員會考慮的地區小型工程建議

目的

本文件載列區議會秘書處所收到議員提交地區設施管理委員會(地委會)考慮的第二十批地區小型工程計劃建議書。各建議書的詳情請參閱附件：

| 編號 | 提交項目的議員 | 項目名稱 |
|---------|---|----------------------------------|
| 2011/14 | 沈豪傑議員 | 要求於元朗舊墟申請興建牌樓 |
| 2011/15 | 馮彩玉議員,MH | 元朗鳳群街花園更換兒童遊樂設施、增設長者健體設施、棋臺及長椅上蓋 |
| 2011/16 | 蕭浪鳴議員 | 在采葉庭正門及山貝村的 611/611P 線小巴候車處加建上蓋 |
| 2011/17 | 邱帶娣議員, MH、鄧慶業議員、文祿星議員, MH、莊健成議員、王威信議員、梁志祥議員, BBS,MH,JP、梁福元議員、蕭浪鳴議員、袁敏兒議員、沈豪傑議員、戴耀華議員,MH、曾樹和議員 | 元朗游泳池外(近元朗區體育會賽馬會大樓外)花槽遷移及改善工程 |

徵詢意見

2. 現請委員就上述地區小型工程建議發表意見，並考慮是否將上述工程建議納入地委會的地區小型工程名單。

元朗區議會轄下地區設施管理委員會
地區小型工程計劃建議書

編號 2011/14

- (1) 提交建議議員/部門：沈豪傑區議員
- (2) 工程名稱：要求於元朗舊墟申請興建牌樓
- (3) 工程目的 (請指出現有問題，以及建議工程的效益)：
由於元朗區近期發展迅速，而元朗舊墟坐落於元朗市區毗鄰位置，村內保留著明、清時代之特色建築物，甚有歷史價值，屬於元朗區旅遊景點之一；為加強遊客對歷史認識，本人建議可於元朗舊墟門前一幅政府土地興建牌樓，作為該村地標之一，既可美化環境，又可推動元朗區旅遊文化發展
- (4) 工程受惠對象：
- | | |
|--|---|
| <input checked="" type="checkbox"/> 區內所有居民 | <input checked="" type="checkbox"/> 傷殘人士 |
| <input checked="" type="checkbox"/> 老人 | <input checked="" type="checkbox"/> 兒童及家長 |
| <input checked="" type="checkbox"/> 青少年 | <input checked="" type="checkbox"/> 其他：遊客 |
- (5) 預期受惠人數：約 5,000 人
- (6) 工程造价粗略估計：
(可選擇不填寫)
- (7) 工程大綱：
1. 於牌樓上加設元朗舊墟村名
2. 附設有關圖片及位置圖作參考
- (8) 工程地點：
近元朗舊墟路
- (9) 工程時間表粗略估計
(可選擇不填)：
- (10) 其他與工程有關的資料 (例如曾否提出申請、有否類似例子以供參考等)
沒有

簽名

姓名 / 部門名稱

日期

:

:

:

沈豪傑
沈豪傑區議員
8/8/2011

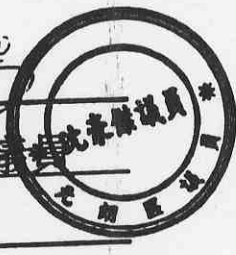

元朗區議會 元朗區工務委員會 元朗區工務處

擬要求於元朗舊墟申請興建牌樓位置



要求申請興建牌樓

： 工務處

元朗區工務處

工務處 工務處

：(與不有關可)

(如申請人於申請前曾與有關部門商討，則申請人應負責提供有關資料)

查詢

查詢

： 工務處

日期





要求申請興建牌樓位置

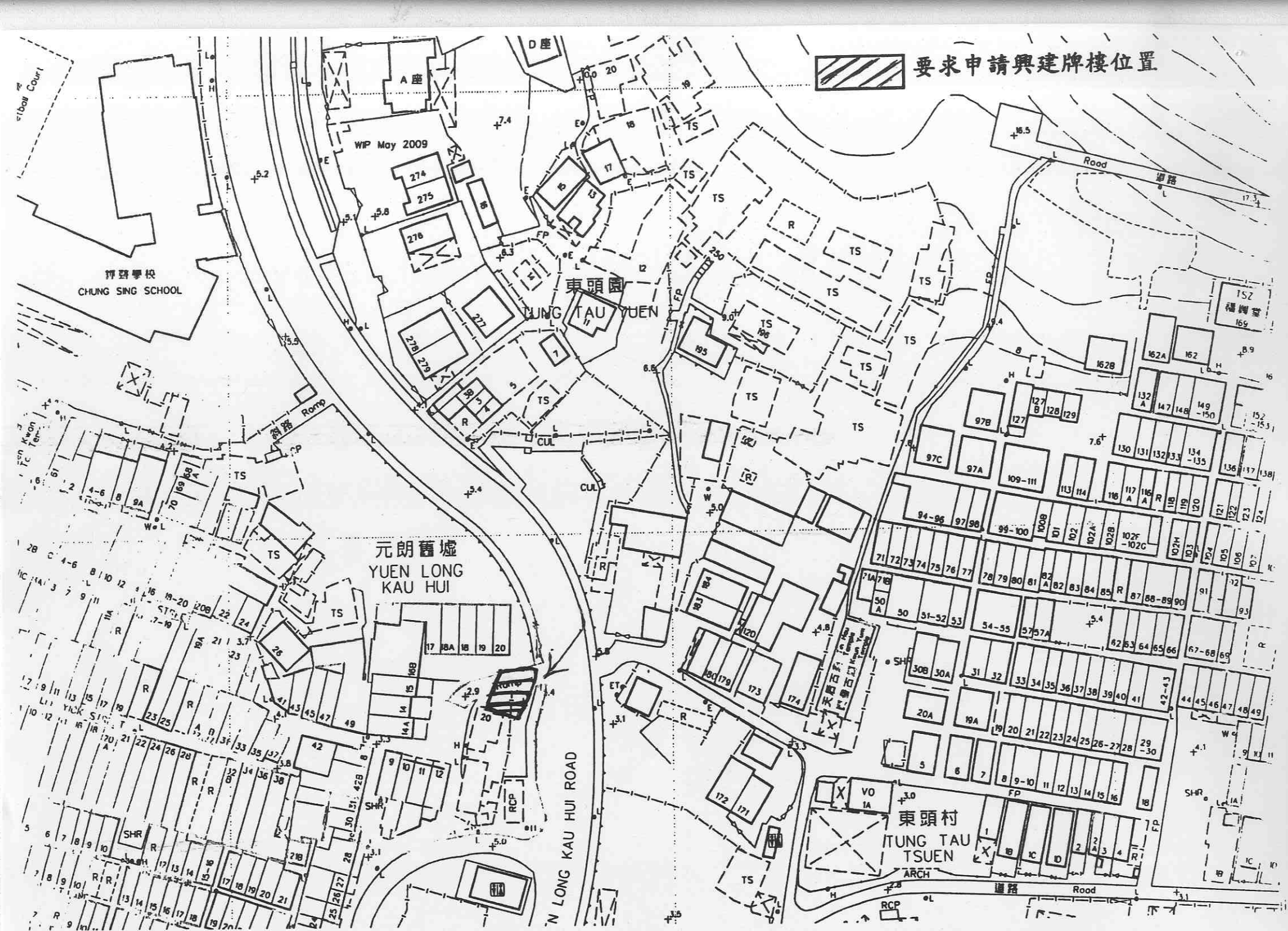



(1) 更換兒童遊樂設施



(2) 增設健體設施及加建上蓋



(3) 棋臺加建上蓋

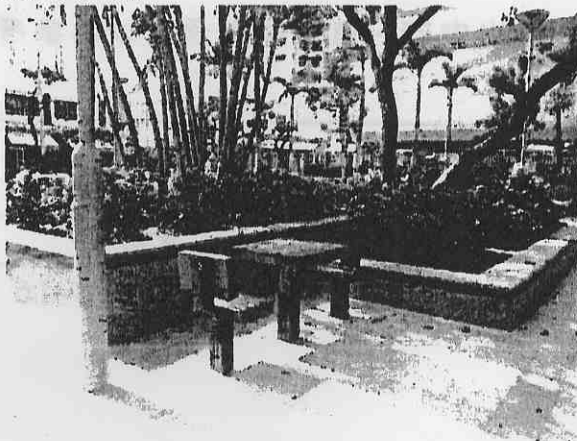

地區小型工程計劃建議書

1. 提交建議議員／部門： 蕭浪鳴議員
2. 工程名稱： 在采葉庭正門及山貝村的 611/611P 線小巴候車處
加建上蓋。
3. 工程目的 (請指出現有問題，以及建議工程的效益)：
很多采葉庭和山貝村居民都會乘搭 611/611P 小巴出入元朗市，該小巴路線
為當區居民的主要交通工具，可是車站並沒有上蓋，居民日日都要日曬雨
淋。下雨天時居民乘搭小巴上落車，需要開關雨傘，不但狼狽更易生危險。
因此，本人建議采葉庭正門對出及對面山貝村的 611/611P 小巴士站加建上蓋
避免日晒雨淋及保障乘客安全。
4. 工程受惠對象：
() 區內所有居民 () 傷健人士
() 長者 () 家長及兒童
() 青少年 () 其他：
5. 預期受惠人數： 約 5 千人
6. 工程造價粗略估計
(可選擇不填寫)： _____
7. 工程大綱：
在采葉庭正門對出及對面山貝村的 611/611P 小巴士站上蓋
8. 工程地點 (請夾附地圖明確標示地點)：
元朗舊墟路采葉庭正門對出及對面山貝村小巴士
9. 工程時間表粗略估計
(可選擇不填)： _____
10. 其他與工程有關的資料 (例如曾否提出申請、有否類似例子以供參考等)：

簽名：



姓名／部門名稱：蕭浪鳴

日期：2011-8-16

提交建議議員：蕭浪鳴議員

工程名稱：在采葉庭正門及山貝村的 611/611P 線小巴候車處加建上蓋

圖片 1：

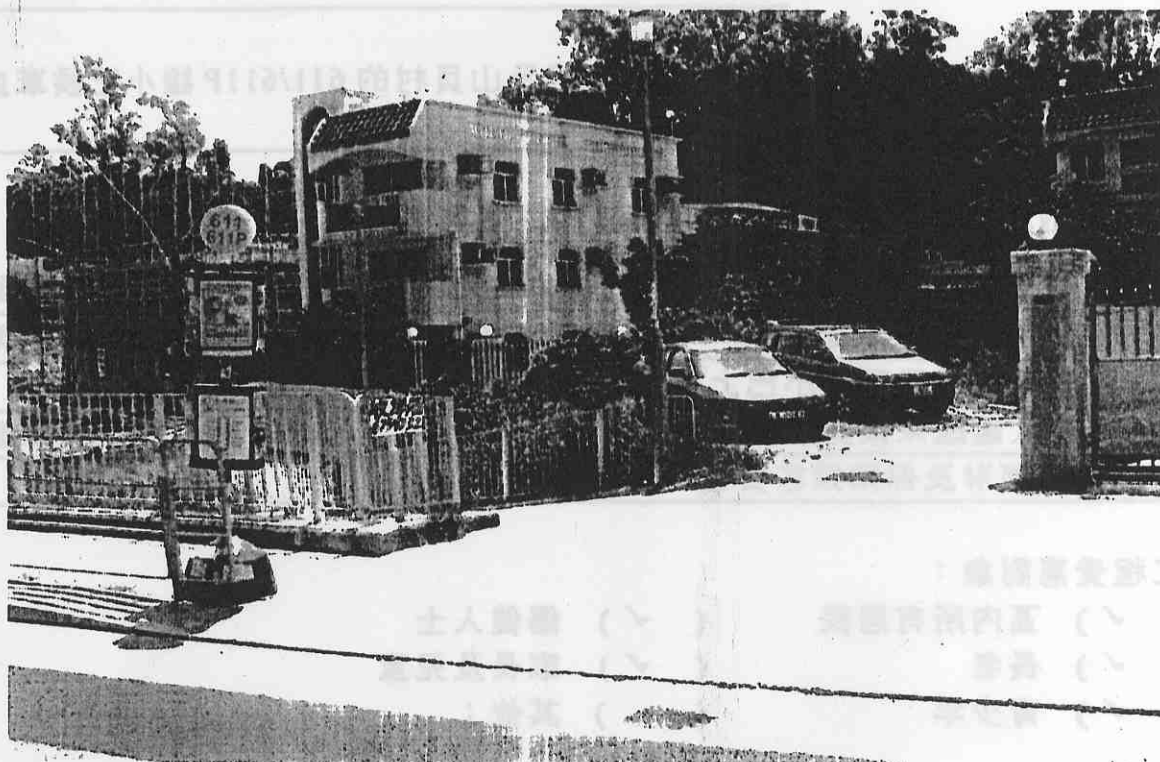

圖片 2：



1. 提交建議議員/部門： 邱帶娣議員，MH、鄧慶業議員、文祿星議員，MH、莊健成議員、王威信議員、梁志祥議員，BBS, MH, JP、梁福元議員、蕭浪鳴議員、袁敏兒議員、沈豪傑議員、戴耀華議員, MH、曾樹和議員
2. 工程名稱： 元朗游泳池外(近元朗區體育會賽馬會大樓外)花槽遷移及改善工程
3. 工程目的 (請指出現有問題，以及建議工程的效益)：
元朗區體育會賽馬會大樓已落成，並即將分階段開放使用。考慮到現時元朗游泳池外的水池將被移除，故為方便更多區內市民、公眾人士進出元朗游泳池外及元朗區體育會賽馬會大樓及使用有關設施，建議將現時大樓外花槽遷移，並於現有元朗游泳池外的水池現址重置。此外，亦建議於現有坐椅上，加置蔭棚。
4. 工程受惠對象：
() 區內所有居民 () 傷健人士
() 長者 () 家長及兒童
() 青少年 () 其他：所有元朗公園、元朗游泳池及元朗區體育會賽馬會大樓的使用者
5. 預期受惠人數： 所有元朗公園、元朗游泳池及元朗區體育會賽馬會大樓的使用者
6. 工程造价粗略估計 (可選擇不填寫)：
7. 工程大綱：
建議將現時游泳池外(近元朗區體育會賽馬會大樓外)花槽遷移至元朗游泳池外。
8. 工程地點 (請夾附地圖明確標示地點)：
見附件
9. 工程時間表粗略估計 (可選擇不填寫)：
10. 其他與工程有關的資料 (例如曾否提出申請、有否類似例子以供參考等)：

簽名：

邱帶娣

邱帶娣議員, MH

鄧慶業

鄧慶業議員

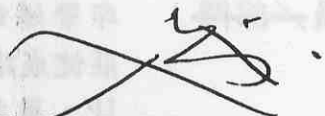

文祿星議員, MH



莊健成議員

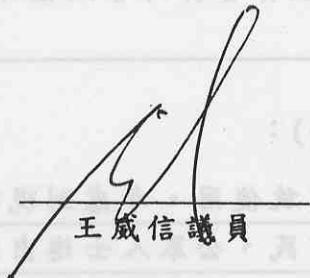

王威信議員

梁志祥

梁志祥議員,
BBS, MH, JP

梁福元

梁福元議員



蕭浪鳴議員

袁敏兒

袁敏兒議員

沈豪傑

沈豪傑議員

戴耀華

戴耀華議員, MH

曾樹和

曾樹和議員

日期： 2011年8月16日



建議移除花槽，並於
元朗泳池外重置。

現有坐椅上加置蔭棚

元朗
泳池

元朗泳池外的水池
將被移除。

建議移除花槽，並於
元朗泳池外重置。

建議於元朗泳池
外重置的花槽。

元朗大球場現有圍牆

元朗區體育會大樓

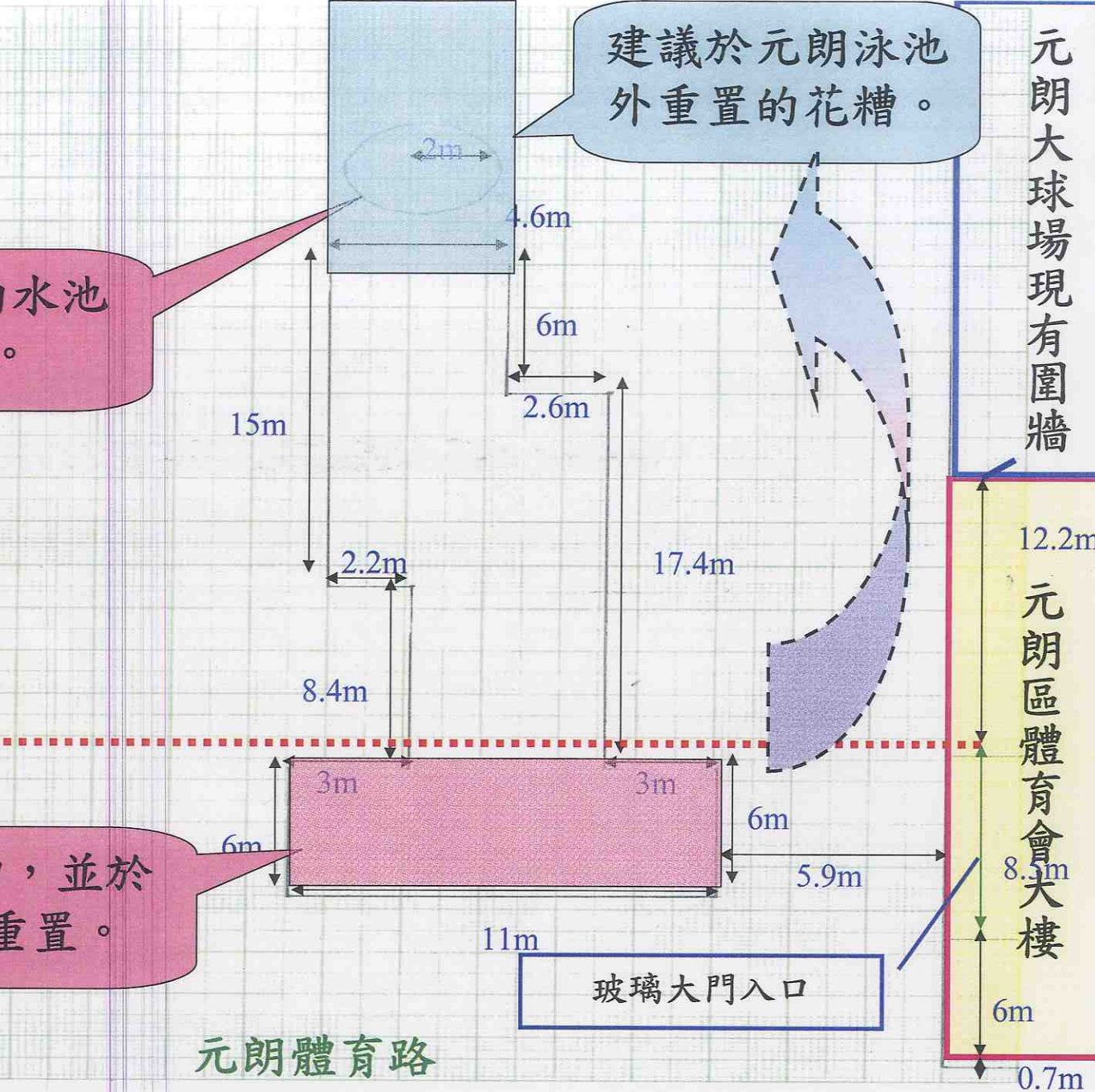

元朗體育路

玻璃大門入口