

**FRONT ELEVATION**

SCALE : 1 : 300

2200mm

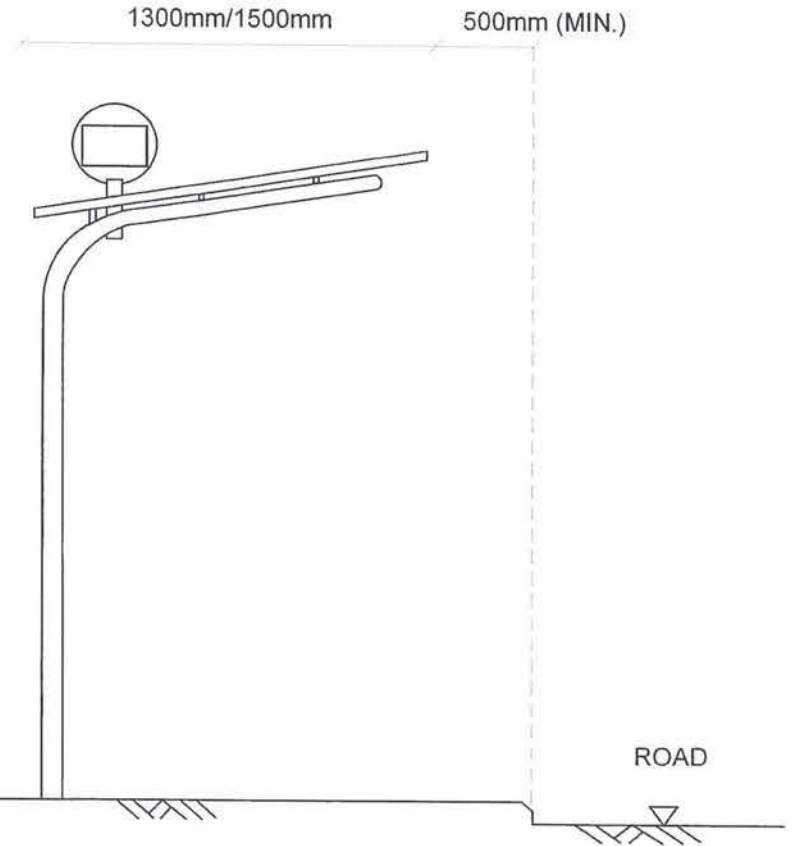

**SIDE ELEVATION**

SCALE : 1 : 300

NOTE :-

- i) LENGTH OF THE SHELTER PANEL CONFIGURATION REFER TO THE ATTACHED SKETCH NO. SK/HK-15-02/F
- ii) SHELTER DESIGN TYPE WILL BE ONE OF CURRENT KMB'S BUS SHELTER DESIGN / ACCEPTED BY ACABAS OF HIGHWAYS DEPARTMENT.

SK/HK-15-01/F



THE KOWLOON MOTOR  
BUS CO. (1933) LTD.

DRAWING TITLE  
TYPICAL ELEVATION  
PLAN OF KMB BUS  
SHELTER

DRAWING NO.  
SK-KMB-01





Reference	Location	Stop Code	Route(s)	Photo
HK-15-01	Queensway outside Pacific Place	QU04-W-1000-0	603A 900 934 934A 935 936 936A 960 961 968 978 978A N368 N373	

**Note for the sketch :**

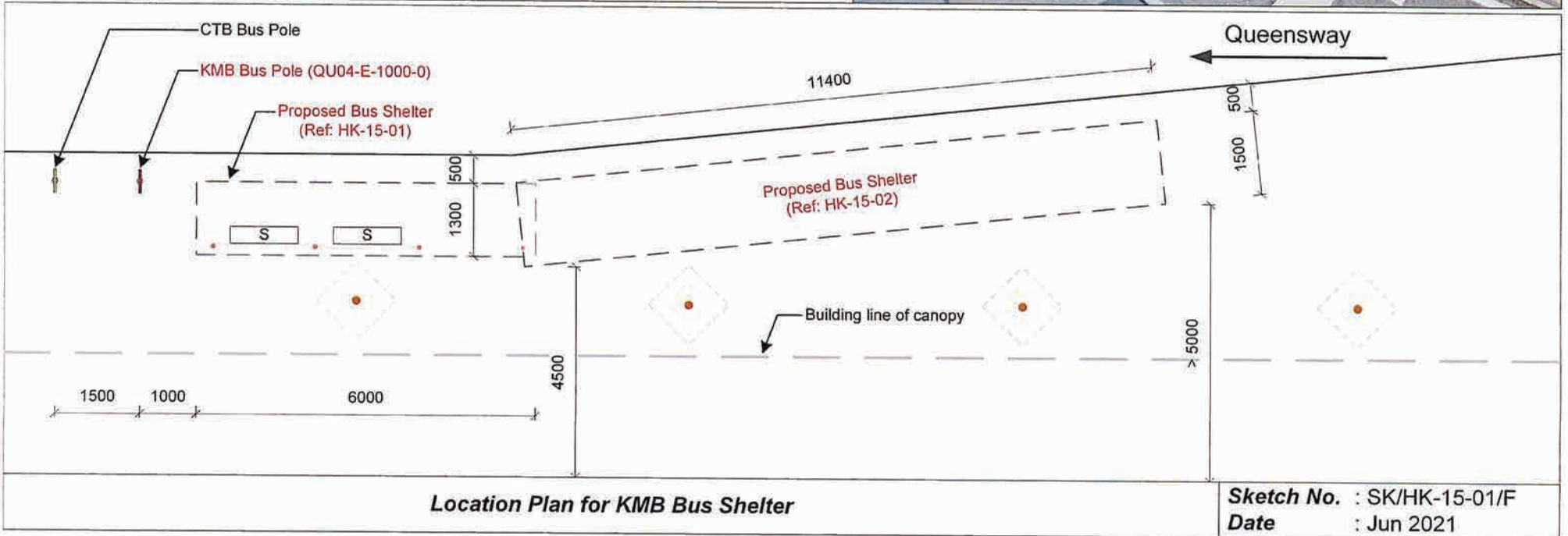
- Detail of shelter proposal : F type, 6m length
- Proposed number of advertising panel : 0
- Clear distance between background and shelter column : 4.5m
- This sketch shall be read in conjunction with sketch SK/HK-15-01/F
- Scale of this sketch is 1:100
- All dimensions are in mm
-  Proposed Seating Bench (1200 x 300 mm)



Reference	Location	Stop Code	Route(s)	Photo
HK-15-02	Queensway outside Pacific Place	QU04-W-1000-0	603A 900 934 934A 935 936 936A 960 961 968 978 978A N368 N373	
<p><b>Note for the sketch :</b></p> <ol style="list-style-type: none"> <li>Detail of shelter proposal : F type, 11.4m length</li> <li>Proposed number of advertising panel : 0</li> <li>Clear distance between background and shelter column : 4.5m</li> <li>This sketch shall be read in conjunction with sketch SK/HK-15-02/F</li> <li>Scale of this sketch is 1:100</li> <li>All dimensions are in mm</li> <li> Proposed Seating Bench (1200 x 300 mm)</li> </ol>				

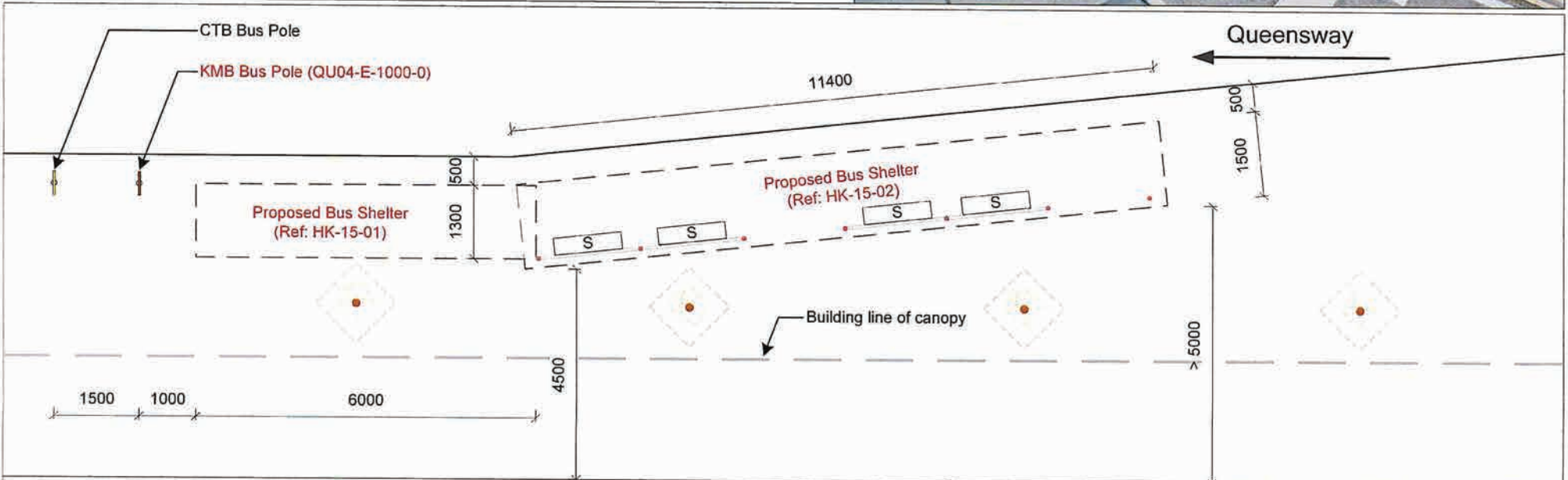

**Location Plan for KMB Bus Shelter**

**Sketch No. :** SK/HK-15-02/F  
**Date :** Jun 2021





致： 中西區區議會交通及運輸委員會

敬啟者：

**申請於金鐘道太古廣場外設置巴士站上蓋**

為改善上述地點的客運設施，「九龍巴士(一九三三)有限公司」現透過運輸署申請於金鐘道太古廣場外設置「巴士站上蓋」。有關建議詳情，請參閱附圖。

本署現就此諮詢您的意見。請填妥下列回條，並於 **2021年9月16日或之前**將回條傳真至中西區民政事務處(傳真號碼：2542 2696)。如本署在此日期前尚未收到您的回覆，本署將視您對此沒有意見。如有查詢，請致電 [REDACTED] 與署名人聯絡。謝謝。

運輸署署長

(曾梓傑

代行)

連附件

2021年8月30日

**回 條**

致：中西區民政事務處（鄭曉峯先生）

傳真：2542 2696

**申請於金鐘道太古廣場外設置巴士站上蓋**

- 本人 \* 支持上述建議  
 對上述建議沒有意見  
 反對上述建議，原因如下： \_\_\_\_\_

其他意見： \_\_\_\_\_

\*請在適當的內加上「✓」號。

姓名： \_\_\_\_\_ 簽署： \_\_\_\_\_

日期： \_\_\_\_\_ 電話： \_\_\_\_\_

備註：

- (1) 在填寫這份表格前，請參閱隨函附上的「目的說明」。
- (2) 「目的說明」載列收集個人資料的目的。請留意你在這份表格所提供的個人資料可能會向政府有關的政策局及部門披露，以便確認意見的來源。惟在轉移有關的個人資料時，本處會要求有關資料的轉移對象確保將個人資料保密，不會外洩。
- (3) 由於本處曾經將「目的說明」給予各中西區區議會議員/增選委員及分區委員會委員，故在發出本諮詢信給該等人士時，再沒有附上該說明。若議員及委員想索取「目的說明」以作參考，請致電與中西區民政事務處總務秘書(2852 3494)或發出此諮詢信的職員聯絡。