

離島區議會旅遊漁農、環境衛生及氣候變化委員會
地區小型工程計劃建議書

撥款建議編號（由工程部填寫）

DMW P07.2021

1. 提交建議議員/單位： 離島民政事務處
2. 工程名稱： 大嶼南沿芝麻灣道現有防洪牆止回閥設置工程
3. 工程目的（請指出現有問題，以及建議工程的效益，例如美化景觀、加強公共衛生等）：

鑑於芝麻灣道鹹田舊村附近位於低窪地區，每逢天文大潮及暴雨來臨，河水或海水的水位經常超越現有防洪牆的排水口，導致河水或海水倒灌及令低窪地區地方容易水浸。離島民政事務處與渠務署在進行實地視察及研究後，擬在芝麻灣道防洪牆原有的排水孔上加裝止回閥，以紓緩因河水或海水倒灌而引致的水浸情況。

4. 工程受惠對象：

- 區內所有居民 傷殘人士
 老人 兒童及家長
 青少年 其他： 遊客

5. 預期受惠人數： 20,000 居民及遊客

6. 工程造價粗略估計（可選擇不填寫）： \$2,500,000

7. 工程大綱（請詳述有關工程細節、項目規格、如何與現有設施銜接等）：

- i) 在芝麻灣道防洪牆原有約 260 個排水口上加裝止回閥，防止河水或海水倒灌
ii) 整理及加固防洪牆排水口，以便安裝止回閥
iii) 維修欄杆

8. 工程地點（請夾附地圖明確標示工地點）：大嶼南芝麻灣道鹹田舊村附近

（見附圖 DMW P07.2021）

9. 工程時間表粗略估計（可選擇不填寫）：約 2021 年 12 月至 2022 年 4 月

10. 其他與工程有關的資料（例如早前曾否作出申請、有否類似例子以供參照等）： /

日期：2021 年 9 月 20 日

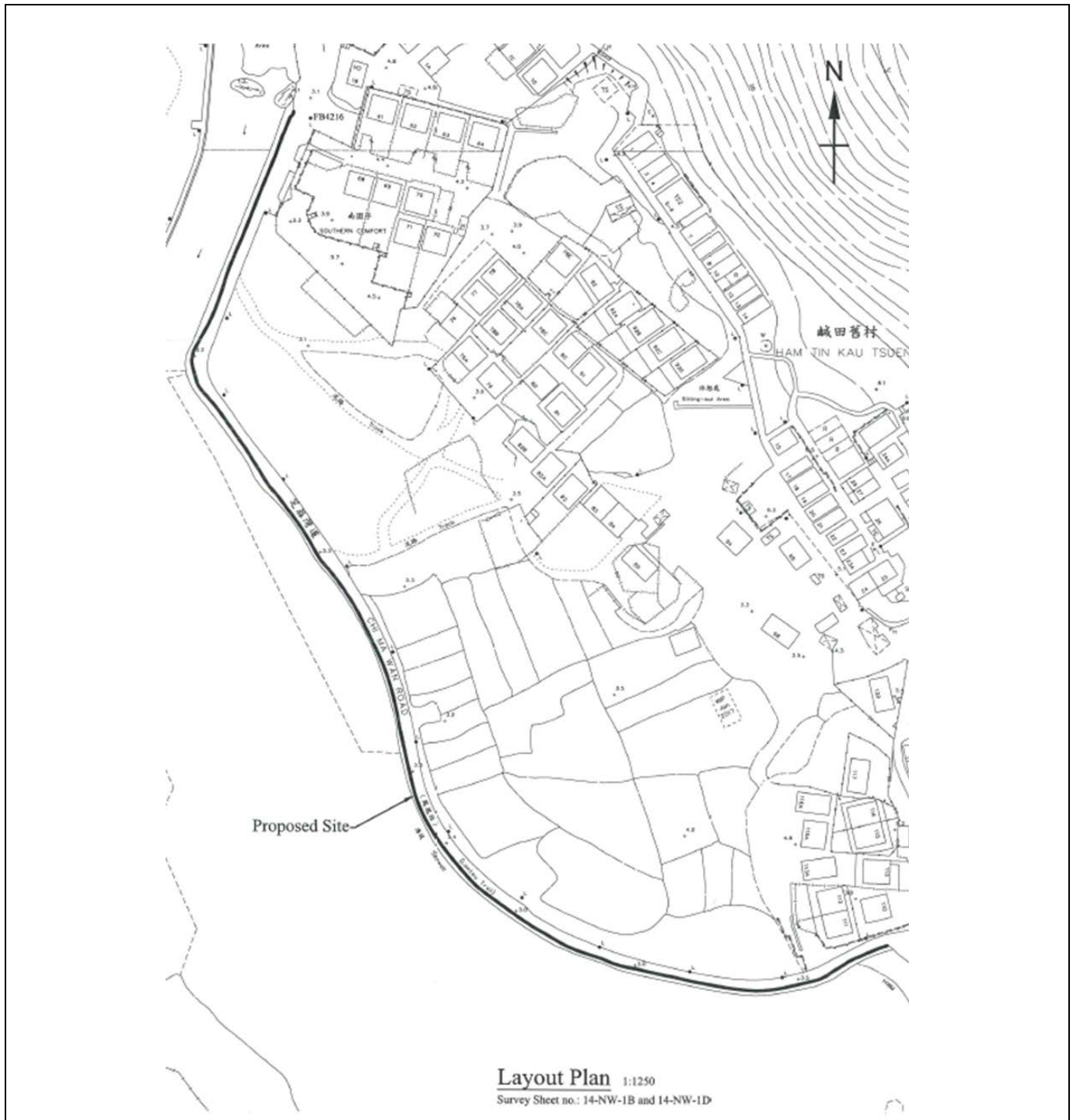

Survey Sheet No.: ---	 Works Area 工地範圍		
ISLANDS DISTRICT 離島區	Ref. no. 參考編號 IS-DMW	Drawing no. 圖則編號 DMW P07.2021	Scale 比例 不合比例 Not to scale
Project title: 圖則名稱 Provision of flap valves to existing flood wall along Chi Ma Wan Road, South Lantau 大嶼南沿芝麻灣道現有防洪牆止回閥設置工程	drawn K.S. TSE	date: 09/2021	地區小型工程 District Minor Works
	checked W.K. CHAN	date: 09/2021	民政事務總署 HOME AFFAIRS DEPARTMENT

附圖二及三：擬建止回閥的位置



附圖四及五：擬設置止回閥的款式

