



順寧道遊樂場

SHUN NING ROAD RECREATION GROUND

設計工作坊 WORKSHOP

07.27

09:15 am - 12:15 pm

WED 2022

參加者 Participants

16 位小朋友 Children

問卷調查 SURVEY

網上問卷 ONLINE SURVEY

收集日期 Collection Period

07.12 2022 - 07.28 2022

參加者 Participants

143 位



1. 落場「玩」



2. 現場問卷 落場「揀」



3. 落場「傾」



4. 落場「砌」



5. 美術作品分享



下一階段：遊樂場詳細設計
NEXT STAGE: DETAILED DESIGN

共創設計工作坊
CO-DESIGN WORKSHOP



主題 THEME: 文化百家布 CULTURAL PATCH-
WORK

民族+習俗=多元文化社區

ETHNICS+CUSTOMS=MULTI-CULTURE COMMUNITY

問卷結果概要
SURVEY RESULTS ANALYSIS

最喜歡的遊玩體驗 FAVOURITE WAYS OF PLAYING



攀爬類 CLIMBING



鞦韆類 SWINGING



滑行類 SLIDING

感官遊玩體驗 SENSORY PLAY



觸覺 TOUCH

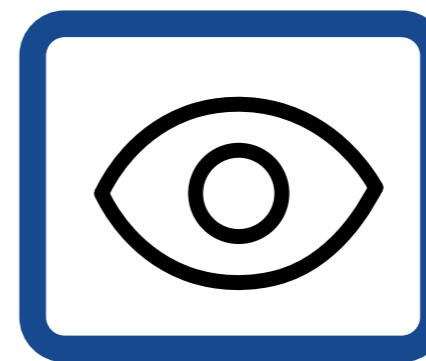

視覺 SIGHT



旋轉類 SPINNING

希望有的遊樂設施 WISH TO HAVE

遊樂場特質 IDEAL PLAYGROUND QUALITIES



具挑戰性和刺激性
CHALLENGING AND EXCITING



具明確主題 THEMATIC



有創造力的 CREATIVE

SHUN NING ROAD RECREATION GROUND PROJECT LOCATION PLAN

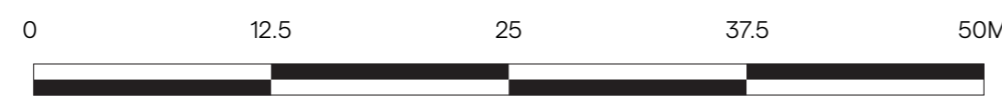
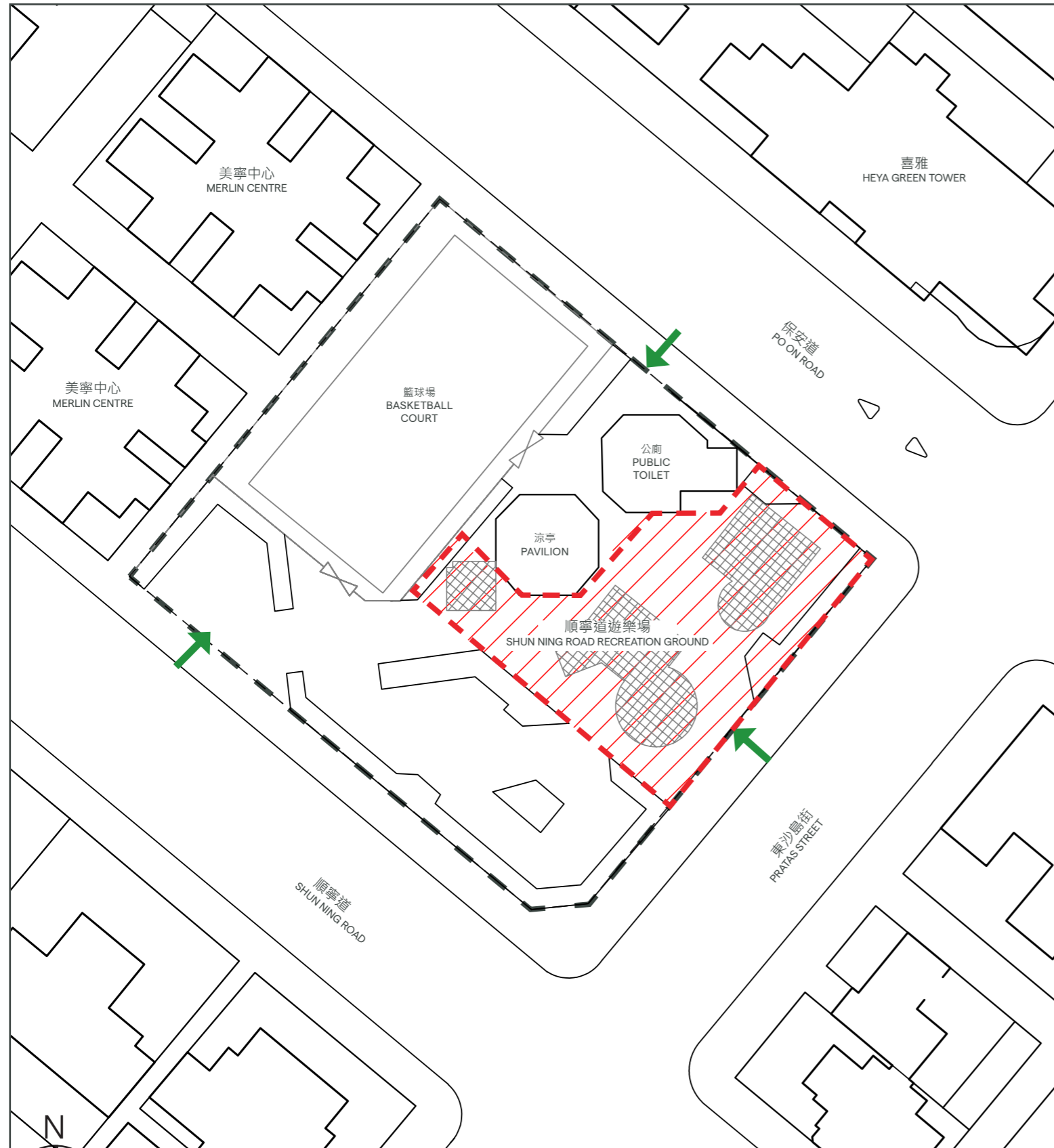

圖示 LEGEND

順寧道遊樂場範圍 Extent of Shun Ning Road Recreation Ground	擬建公共遊樂空間範圍 Extent of Proposed Public Play Space	順寧道遊樂場出入口 Access to the Recreation Ground	公共遊樂空間出入口 Access to the Public Play Space	現有公共遊樂空間 Existing Children's Play Facilities	花槽 Planters

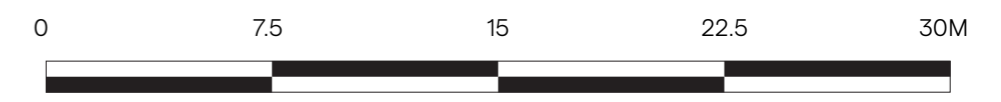
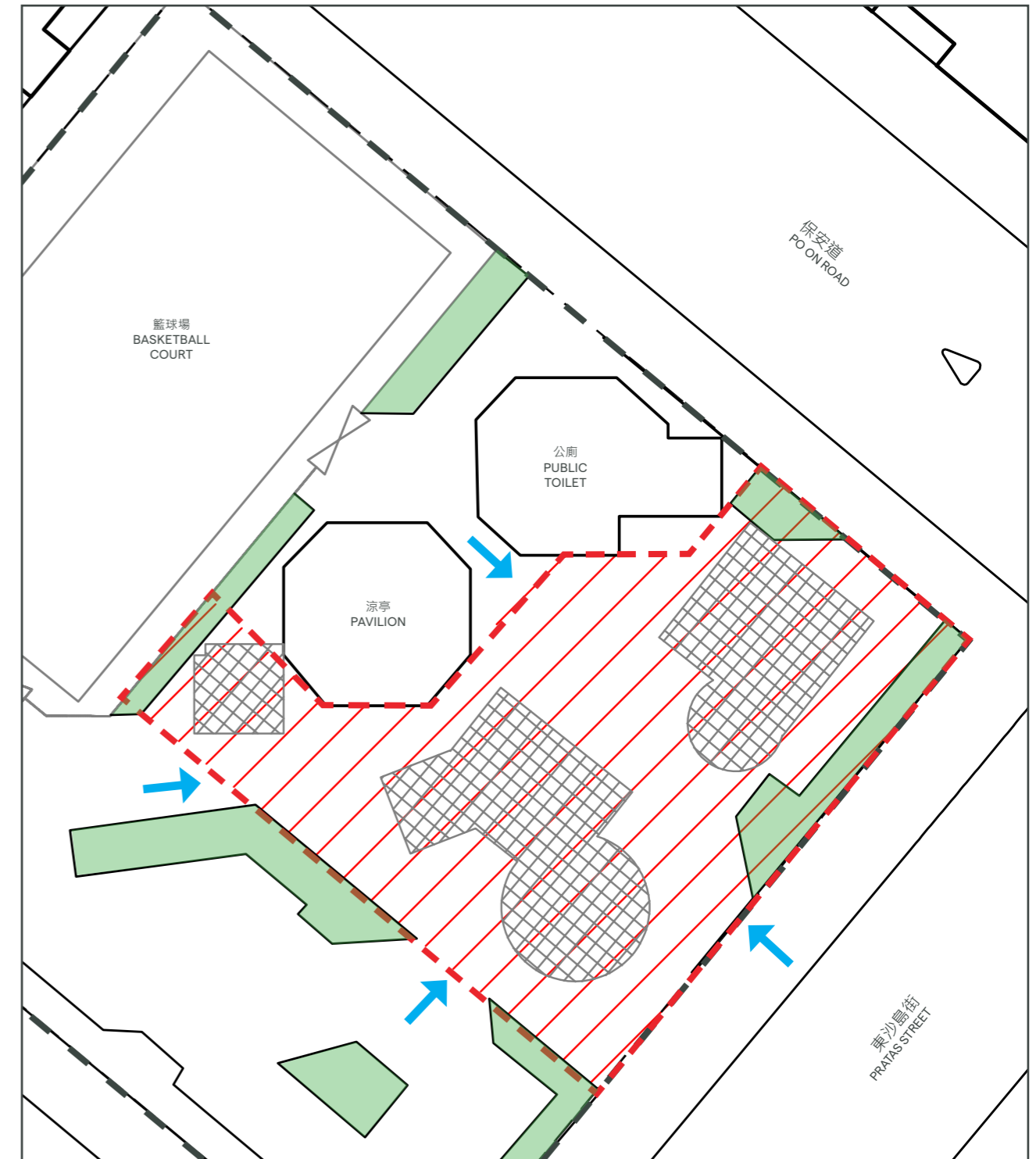

H 總體規劃圖 MASTER LAYOUT PLAN

圖示 LEGEND

公共遊樂場空間出入口
ACCESS TO THE
PUBLIC PLAY SPACE



擬建公共遊樂空間範圍
EXTENT OF PUBLIC PLAY SPACE



擬建入口
PROPOSED
ENTRANCE

擬建座位
PROPOSED
SEATING

擬封閉的入口
PROPOSED
CLOSING
ENTRANCE

擬建座位
PROPOSED
SEATING

擬建安全地墊範圍
PROPOSED SAFETY MAT
AREA

擬建攀爬網
PROPOSED CLIMBING NETS

擬建鞦韆
PROPOSED SWING

擬建旋轉設施
PROPOSED ROTATING
FACILITIES

擬搬移成人健身設施
PROPOSED RELOCATING
FITNESS FACILITY

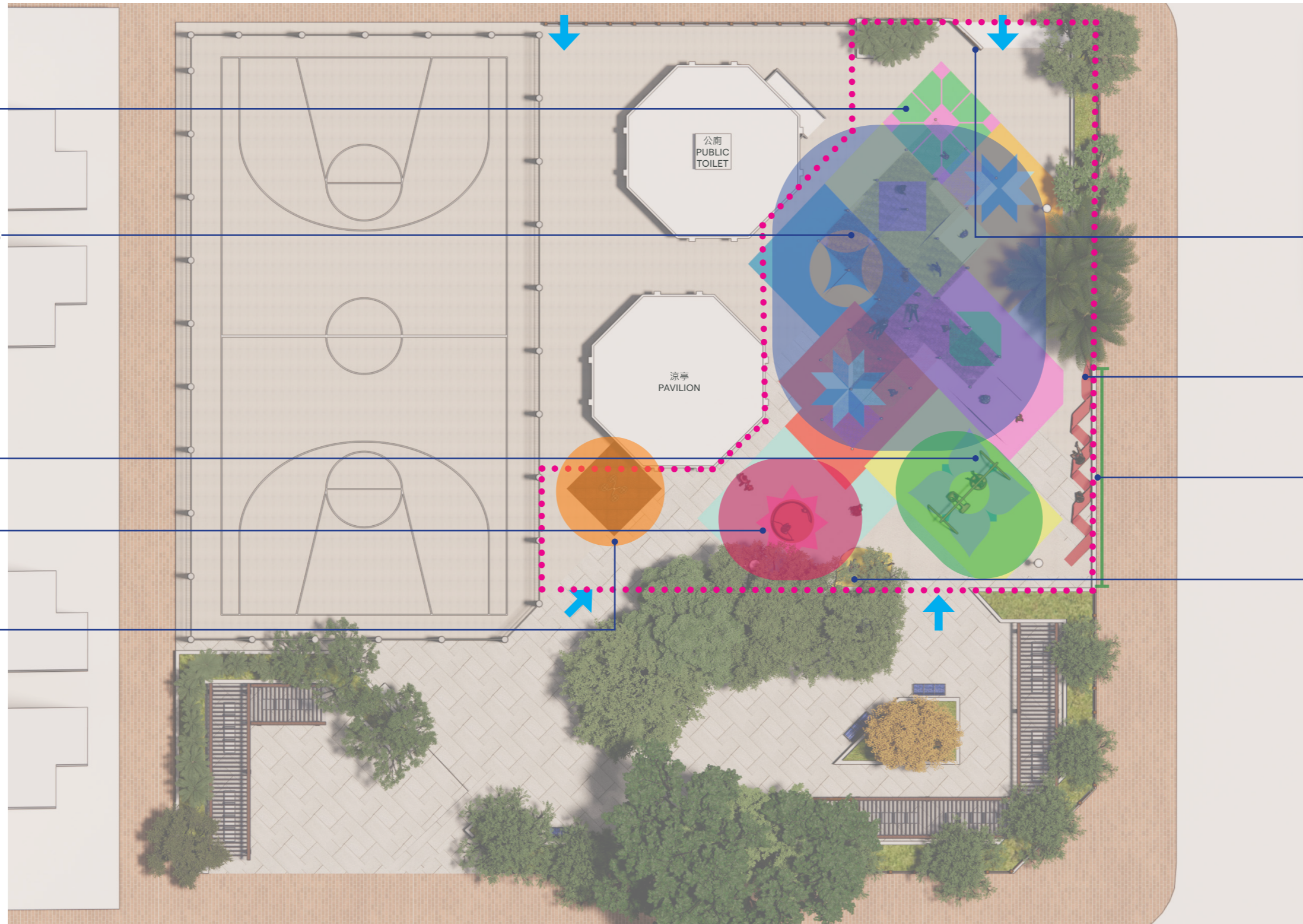

備註: 所有的模擬效果圖和參考圖片均屬畫家構想的公共遊樂空間, 僅作為了解和預覽未來公共遊樂空間整體外觀的參考, 並不代表最終建成後的實際遊樂設施及外觀, 所有效果圖及參考圖片僅供參考。

