

## 屋宇署

(i) 大規模清拆違建物特別行動 (CUC 2018, CUC 2020, CUC 2021, CUC2022, CUC2023 及 CUC2024) — 進度報告 (截至 30.11.2025)

		2018 年行動 (CUC) (內部行動)*	2020 年行動 (CUC) (內部行動)	2021 年行動 (CUC) (內部行動)	2022 年行動 (CUC) (內部行動)	2023 年行動 (CUC) (內部行動)	2024 年行動 (CUC) (內部行動)
1.	目標大廈數目	1 幢	2 幢	4 幢	2 幢	22 幢	14 幢
2.	已發出勘察通知書的目標大廈數目	1 幢	2 幢	4 幢	2 幢	22 幢	14 幢
3.	已完成勘察的目標大廈數目	1 幢	2 幢	4 幢	0 幢	22 幢	14 幢
4.	已發出清拆令的目標大廈數目 (清拆令數目)	1 幢 (18 張)	2 幢 (99 張)	4 幢 (238 張)	0 幢 (0 張)	22 幢 (27 張)	14 幢 (14 張)
5.	已發出修葺令的目標大廈數目 (修葺令數目)	0 幢 (0 張)	0 幢 (0 張)	0 幢 (0 張)	0 幢 (0 張)	0 幢 (0 張)	0 幢 (0 張)
6.	顧問已提交驗收報告的目標大廈數目 (外判合約)	不適用	不適用	不適用	不適用	不適用	不適用
7.	顧問已提交最後報告的目標大廈數目(外判合約)	不適用	不適用	不適用	不適用	不適用	不適用
8.	已視察命令履行情況(內部行動)	1 幢	0 幢	0 幢	0 幢	4 幢	1 幢
		內部行動工作 已完成*	內部行動工作 進行中	內部行動工作 進行中	內部行動工作 進行中	內部行動工作 進行中	內部行動工作 進行中

(2014 及 2019 年大規模清拆僭建物行動的目標大廈未有包括屯門區的樓宇

2015 及 2016 年大規模清拆僭建物行動的外判合約工作已完成

2017 年大規模清拆僭建物的內部行動工作已於 2022 年 5 月 11 日完成 )

\* 2018 年大規模清拆僭建物的內部行動工作已於 2022 年 10 月 3 日完成

## 屋宇署

(ii) 《消防安全(建築物)條例》第 572 章  
屯門區的進度報告(截至 30.11.2025)

		2007 - 2018 年	2019 年	2020 年	2021 年	2022 年	2023 年	2024 年	2025 年
1.	目標大廈 數目	97 幢	25 幢	27 幢	22 幢	3 幢	23 幢	1 幢	13 幢
2.	已發出消 防安全指 示 的目標大 廈數目	59 幢	49 幢	24 幢	32 幢	2 幢	20 幢	8 幢	4 幢
3.	發出消防 安全指示 的數目	230 張	102 張	103 張	64 張	36 張	40 張	35 張	19 張
4.	已履行/ 撤銷的 消防安全 指示數目*	30 張	37 張	10 張	39 張	53 張	44 張	31 張	16 張

\* 這些數字未必是在該年發出的消防安全指示。

## 屋宇署

屯門區		目標大廈數目	已發出消防安全指示的目標大廈數目	發出消防安全指示的數目	已履行／撤銷的消防安全指示數目	
2024 年	L01	屯門市中心	0 幢	0 幢	2 張	1 張
	L02	兆置	0 幢	1 幢	26 張	1 張
	L03	安定	0 幢	0 幢	0 張	0 張
	L04	兆翠	0 幢	0 幢	0 張	0 張
	L05	友愛南	0 幢	0 幢	0 張	0 張
	L06	友愛北	0 幢	0 幢	0 張	0 張
	L07	翠興	0 幢	0 幢	0 張	0 張
	L08	山景	0 幢	0 幢	0 張	0 張
	L09	景興	0 幢	0 幢	0 張	0 張
	L10	興澤	0 幢	0 幢	0 張	0 張
	L11	新墟	1 幢	0 幢	0 張	29 張
	L12	掃管笏	0 幢	0 幢	0 張	0 張
	L13	三聖	0 幢	0 幢	0 張	0 張
	L14	恒福	0 幢	0 幢	0 張	0 張
	L15	悅湖	0 幢	0 幢	0 張	0 張
	L16	兆禧	0 幢	0 幢	0 張	0 張
	L17	湖景	0 幢	0 幢	0 張	0 張
	L18	蝴蝶	0 幢	0 幢	0 張	0 張
	L19	富新	0 幢	7 幢	7 張	0 張
	L20	樂翠	0 幢	0 幢	0 張	0 張
	L21	龍門	0 幢	0 幢	0 張	0 張
	L22	新景	0 幢	0 幢	0 張	0 張
	L23	良景	0 幢	0 幢	0 張	0 張
	L24	田景	0 幢	0 幢	0 張	0 張
	L25	寶田	0 幢	0 幢	0 張	0 張
	L26	建生	0 幢	0 幢	0 張	0 張
	L27	兆康	0 幢	0 幢	0 張	0 張
	L28	欣田	0 幢	0 幢	0 張	0 張
	L29	屯門鄉郊	0 幢	0 幢	0 張	0 張
	L30	富泰	0 幢	0 幢	0 張	0 張
	L31	景峰	0 幢	0 幢	0 張	0 張
總數		1 幢	8 幢	35 張	31 張	

\*請參考附圖-屯門區分界圖

## 屋宇署

屯門區		目標大廈數目	已發出消防安全指示的目標大廈數目	發出消防安全指示的數目	已履行／撤銷的消防安全指示數目	
2025 年 (截至 30.11.2025)	L01	屯門市中心	1 幢	0 幢	0 張	0 張
	L02	兆置	0 幢	0 幢	0 張	0 張
	L03	安定	0 幢	0 幢	0 張	0 張
	L04	兆翠	0 幢	0 幢	0 張	0 張
	L05	友愛南	0 幢	0 幢	0 張	0 張
	L06	友愛北	0 幢	0 幢	0 張	0 張
	L07	翠興	0 幢	0 幢	0 張	0 張
	L08	山景	1 幢	0 幢	0 張	0 張
	L09	景興	0 幢	0 幢	3 張	2 張
	L10	興澤	0 幢	0 幢	3 張	1 張
	L11	新墟	1 幢	1 幢	10 張	13 張
	L12	掃管笏	0 幢	0 幢	0 張	0 張
	L13	三聖	0 幢	0 幢	0 張	0 張
	L14	恒福	0 幢	0 幢	0 張	0 張
	L15	悅湖	0 幢	0 幢	0 張	0 張
	L16	兆禧	0 幢	0 幢	0 張	0 張
	L17	湖景	0 幢	0 幢	0 張	0 張
	L18	蝴蝶	0 幢	0 幢	0 張	0 張
	L19	富新	0 幢	3 幢	3 張	0 張
	L20	樂翠	10 幢	0 幢	0 張	0 張
	L21	龍門	0 幢	0 幢	0 張	0 張
	L22	新景	0 幢	0 幢	0 張	0 張
	L23	良景	0 幢	0 幢	0 張	0 張
	L24	田景	0 幢	0 幢	0 張	0 張
	L25	寶田	0 幢	0 幢	0 張	0 張
	L26	建生	0 幢	0 幢	0 張	0 張
	L27	兆康	0 幢	0 幢	0 張	0 張
	L28	欣田	0 幢	0 幢	0 張	0 張
	L29	屯門鄉郊	0 幢	0 幢	0 張	0 張
	L30	富泰	0 幢	0 幢	0 張	0 張
	L31	景峰	0 幢	0 幢	0 張	0 張
總數		13 幢	4 幢	19 張	16 張	

\*請參考附圖-屯門區分界圖

# 屋宇署

## (iii) 強制驗樓計劃及強制驗窗計劃 (MBIS & MWIS) — 進度報告

強制驗樓計劃 及強制驗窗計 劃	2013年 – 2025年 (截至 30.11.2025)	2020	2021	2022	2023	2024	2025 (1.1.2025- 30.11.2025)	
目標大廈	152 幢*	5 幢	0 幢	7 幢	17 幢	38 幢	21 幢	
發出預先知會函件的 目標大廈	67 幢	0 幢	0 幢	0 幢	0 幢	0 幢	0 幢	
發出強制驗樓計劃法 定通知的目標大廈	99 幢	0 幢	5 幢	0 幢	7 幢	15 幢	21 幢	
發出強制驗窗計劃法 定通知的目標大廈	107 幢	0 幢	5 幢	0 幢	7 幢	9 幢	22 幢	
發出的預先知會函件	5,650 張^	不適用						
發出的強制驗樓計劃 法定通知	1,635 張	0 張	5 張	1 張	18 張	160 張	14 張	
強制驗樓計劃法定通 知的履行數目	<b>1,454 張</b>	105 張	6 張	1 張	23 張	48 張	<b>436 張</b>	
強制驗樓計劃法定通 知的檢控數目	41 張	0 張	0 張	0 張	13 張	7 張	0 張	
發出的強制驗窗計劃 法定通知	<b>9,273 張</b>	13 張	183 張	72 張	621 張	617 張	<b>2,507 張</b>	
強制驗窗計劃法定通 知的履行數目	<b>7,606 張</b>	68 張	116 張	190 張	514 張	512 張	<b>1,339 張</b>	
發出的強制驗窗計劃 罰款通知書數目	191 張	23 張	6 張	27 張	17 張	19 張	17 張	
強制驗窗計劃法定通 知的檢控數目	<b>30 個</b>	0 個	7 個	0 個	0 個	1 張	<b>20 張</b>	

\*不包括在發出預先知會函件後已清拆或已主動完成強制驗窗/驗樓計劃的目標樓宇

^ 由 2018 年 5 月 8 日起屋宇署將不會發出預先知會函件

## 屋宇署

### (iv) 強制驗窗計劃(MWIS) — 進度報告

強制驗窗計劃	2013年 – 2025年 (截至 30.11.2025)	2020	2021	2022	2023	2024	2025 (1.1.2025- 30.11.2025)	
目標大廈	456 幢*	6 幢	0 幢	0 幢	9 幢	30 幢	18 幢	
發出預先知會函件的目標大廈	382 幢	0 幢	0 幢	0 幢	0 幢	0 幢	0 幢	
發出強制驗窗計劃法定通知的目標大廈	398 幢	7 幢	6 幢	0 幢	7 幢	9 幢	0 幢	
發出的預先知會函件	382 張^	不適用						
發出的強制驗窗計劃法定通知	38,530 張	1,349 張	1,254 張	5 張	1280 張	1202 張	0 張	
強制驗窗計劃法定通知的履行數目	<b>38,058 張</b>	1,146 張	1,673 張	94 張	616 張	1614 張	<b>391 張</b>	
發出的強制驗窗計劃罰款通知書數目	<b>471 張</b>	35 張	51 張	28 張	17 張	63 張	<b>85 張</b>	
強制驗窗計劃法定通知的檢控數目	<b>64 個</b>	4 個	26 個	3 個	2 個	2 個	<b>20 個</b>	

\*不包括在發出預先知會函件後已清拆或已主動完成強制驗窗/驗樓計劃的目標樓宇

^ 由 2018 年 5 月 8 日起屋宇署將不會發出預先知會函件

運輸及房屋局常任秘書長(房屋)辦公室(獨立審查組)

(v) 強制驗樓計劃及強制驗窗計劃 (MBIS & MWIS) — 進度報告

強制驗樓計劃及強制驗窗計劃	2014年 – 2025年 (截至 30.11.2025)	2020	2021	2022	2023	2024	2025 (1.1.2025 – 30.11.2025)
目標大廈	77 幢	16 幢	8 幢	0 幢	0 幢	7 幢	0 幢
發出預先知會函件的目標大廈	70 幢	16 幢	1 幢	6 幢	0 幢	7 幢	0 幢
發出強制驗樓計劃法定通知的目標大廈	93 幢	8 幢	9 幢	0 幢	0 幢	10 幢	32 幢
發出強制驗窗計劃法定通知的目標大廈	62 幢	8 幢	3 幢	0 幢	0 幢	10 幢	8 幢
發出的預先知會函件	11,837 張^	3 張	1 張	0 張	0 張	3 張	0 張
發出的強制驗樓計劃法定通知	1,915 張	0 張	16 張	0 張	0 張	2 張	7 張
強制驗樓計劃法定通知的履行數目	1,470 張	151 張	25 張	8 張	0 張	1 張	7 張
強制驗樓計劃法定通知的檢控數目	0 張	0 張	0 張	0 張	0 張	0 張	0 張
發出的強制驗窗計劃法定通知	16,592 張	3,026 張	5,638 張	0 張	0 張	1,964 張	2,767 張
強制驗窗計劃法定通知的履行數目	<b>13,340 張</b>	2,806 張	1,048 張	168 張	105 張	760 張	<b>5,169 張</b>
發出的強制驗窗計劃罰款通知書數目	50 張	0 張	0 張	0 張	0 張	0 張	0 張
強制驗窗計劃法定通知的檢控數目	0 個	0 個	0 個	0 個	0 個	0 個	0 個

運輸及房屋局常任秘書長(房屋)辦公室(獨立審查組)

(vi) 強制驗窗計劃(MWIS) — 進度報告

強制驗窗計劃	2014年 – 2025年 (截至 30.11.2025)	2020	2021	2022	2023	2024	2025 (1.1.2025-30.11.2025)
目標大廈	72 幢	0 幢	0 幢	0 幢	3 幢	0 幢	0 幢
發出預先知會函件的目標大廈	72 幢	0 幢	0 幢	0 幢	3 幢	0 幢	0 幢
發出強制驗窗計劃法定通知的目標大廈	68 幢	0 幢	0 幢	0 幢	3 幢	12 幢	2 幢
發出的預先知會函件	8,745 張^	0 張	0 張	0 張	4 張	0 張	0 張
發出的強制驗窗計劃法定通知	15,184 張	2 張	728 張	1 張	4 張	2,507 張	3,866 張
強制驗窗計劃法定通知的履行數目	<b>13,031 張</b>	26 張	56 張	21 張	36 張	769 張	<b>4,721 張</b>
發出的強制驗窗計劃罰款通知書數目	259 張	0 張	0 張	11 張	0 張	75 張	0 張
強制驗窗計劃法定通知的檢控數目	0 個	0 個	0 個	0 個	0 個	0 個	0 個

# 屋宇署

## (vii) 招牌工作報告 (截至 30.11.2025)

		2019 年	2020 年	2021 年	2022 年	2023 年	2024 年	2025 年
1	已巡查的廣告招牌	45 個	20 個	79 個	52 個	77 個	119 個	116 個
2	發出“拆除危險構築物通知”(DSRN)	3 張	0 張	2 張	0 張	2 張	3 張	0 張
3	履行“拆除危險構築物通知”(DSRN)	3 張	0 張	1 張	1 張	2 張	3 張	0 張

# 屋宇署

屯門區		已巡查的廣告招牌	發出“拆除危險構 築物通知”(DSRN)	履行“拆除危險構 築物通知”(DSRN)	
2024 年	L01	屯門市中心	55 個	0 張	0 張
	L02	兆置	0 個	2 張	2 張
	L03	安定	0 個	0 張	0 張
	L04	兆翠	0 個	0 張	0 張
	L05	友愛南	0 個	0 張	0 張
	L06	友愛北	0 個	0 張	0 張
	L07	翠興	5 個	1 張	1 張
	L08	山景	0 個	0 張	0 張
	L09	景興	0 個	0 張	0 張
	L10	興澤	0 個	0 張	0 張
	L11	新墟	46 個	0 張	0 張
	L12	掃管笏	0 個	0 張	0 張
	L13	三聖	0 個	0 張	0 張
	L14	恒福	0 個	0 張	0 張
	L15	悅湖	0 個	0 張	0 張
	L16	兆禧	0 個	0 張	0 張
	L17	湖景	0 個	0 張	0 張
	L18	蝴蝶	0 個	0 張	0 張
	L19	富新	0 個	0 張	0 張
	L20	樂翠	1 個	0 張	0 張
	L21	龍門	12 個	0 張	0 張
	L22	新景	0 個	0 張	0 張
	L23	良景	0 個	0 張	0 張
	L24	田景	0 個	0 張	0 張
	L25	寶田	0 個	0 張	0 張
	L26	建生	0 個	0 張	0 張
	L27	兆康	0 個	0 張	0 張
	L28	欣田	0 個	0 張	0 張
	L29	屯門鄉郊	0 個	0 張	0 張
	L30	富泰	0 個	0 張	0 張
	L31	景峰	0 個	0 張	0 張
	總數		119 個	3 張	3 張

\*請參考附圖-屯門區分界圖

## 屋宇署

屯門區		已巡查的廣告招牌	發出“拆除危險構 築物通知”(DSRN)	履行“拆除危險構 築物通知”(DSRN)	
<b>2025 年 (截至 30.11.2025)</b>	<b>L01</b>	屯門市中心	19 個	0 張	0 張
	<b>L02</b>	兆置	7 個	0 張	0 張
	<b>L03</b>	安定	0 個	0 張	0 張
	<b>L04</b>	兆翠	0 個	0 張	0 張
	<b>L05</b>	友愛南	0 個	0 張	0 張
	<b>L06</b>	友愛北	0 個	0 張	0 張
	<b>L07</b>	翠興	13 個	0 張	0 張
	<b>L08</b>	山景	0 個	0 張	0 張
	<b>L09</b>	景興	0 個	0 張	0 張
	<b>L10</b>	興澤	0 個	0 張	0 張
	<b>L11</b>	新墟	77 個	0 張	0 張
	<b>L12</b>	掃管笏	0 個	0 張	0 張
	<b>L13</b>	三聖	0 個	0 張	0 張
	<b>L14</b>	恒福	0 個	0 張	0 張
	<b>L15</b>	悅湖	0 個	0 張	0 張
	<b>L16</b>	兆禧	0 個	0 張	0 張
	<b>L17</b>	湖景	0 個	0 張	0 張
	<b>L18</b>	蝴蝶	0 個	0 張	0 張
	<b>L19</b>	富新	0 個	0 張	0 張
	<b>L20</b>	樂翠	0 個	0 張	0 張
	<b>L21</b>	龍門	0 個	0 張	0 張
	<b>L22</b>	新景	0 個	0 張	0 張
	<b>L23</b>	良景	0 個	0 張	0 張
	<b>L24</b>	田景	0 個	0 張	0 張
	<b>L25</b>	寶田	0 個	0 張	0 張
	<b>L26</b>	建生	0 個	0 張	0 張
	<b>L27</b>	兆康	0 個	0 張	0 張
	<b>L28</b>	欣田	0 個	0 張	0 張
	<b>L29</b>	屯門鄉郊	0 個	0 張	0 張
	<b>L30</b>	富泰	0 個	0 張	0 張
	<b>L31</b>	景峰	0 個	0 張	0 張
	<b>總數</b>		116 個	0 張	0 張

\*請參考附圖-屯門區分界圖

## 屋宇署

### (viii) 排水渠維修工作報告 (截至 30.11.2025)

		2011-2018年	2019年	2020年	2021年	2022年	2023年	2024年	2025年 (截至 30.11.2025)
1	發出的維修令	136張	25張	162張	497張	75張	6張	5張	31張
2	完成的維修令	88張	30張	90張	161張	370張	15張	13張	21張

### (ix) 檢控統計資料 (BUC) (截至 30.11.2025)

		BUC 2005	BUC 2006	BUC 2007	BUC 2008	BUC 2009	BUC 2010
發出傳票的清拆令	2011-2018年	5張	5張	2張	6張	25張	12張
	2019年	0張	2張	0張	0張	1張	0張
	2020年	0張	0張	0張	0張	0張	0張
	2021年	0張	1張	1張	3張	0張	0張
	2022年	0張	0張	0張	3張	0張	0張
	2023年	0張	2張	0張	0張	0張	0張
	2024年	0張	0張	0張	0張	0張	0張
	2025年 (截至 30.11.2025)	0張	0張	0張	1張	1張	0張

## 屋宇署

### (x) 新界村屋清拆違建物行動 — 進度報告

屯門區		發出的清拆令	履行的清拆令	發出傳票的清拆令	
2024 年	L01	屯門市中心	0 張	0 張	0 張
	L02	兆置	0 張	0 張	0 張
	L03	安定	0 張	0 張	0 張
	L04	兆翠	0 張	0 張	0 張
	L05	友愛南	0 張	0 張	0 張
	L06	友愛北	0 張	0 張	0 張
	L07	翠興	0 張	0 張	0 張
	L08	山景	0 張	0 張	0 張
	L09	景興	0 張	0 張	0 張
	L10	興澤	0 張	0 張	0 張
	L11	新墟	0 張	20 張	21 張
	L12	掃管笏	0 張	1 張	4 張
	L13	三聖	0 張	0 張	0 張
	L14	恒福	0 張	0 張	0 張
	L15	悅湖	0 張	0 張	0 張
	L16	兆禧	0 張	0 張	0 張
	L17	湖景	0 張	0 張	0 張
	L18	蝴蝶	0 張	0 張	0 張
	L19	富新	0 張	0 張	0 張
	L20	樂翠	0 張	0 張	0 張
	L21	龍門	0 張	0 張	0 張
	L22	新景	0 張	0 張	0 張
	L23	良景	0 張	0 張	0 張
	L24	田景	0 張	0 張	0 張
	L25	寶田	0 張	2 張	6 張
	L26	建生	0 張	0 張	0 張
	L27	兆康	0 張	0 張	0 張
	L28	欣田	0 張	4 張	5 張
	L29	屯門鄉郊	0 張	5 張	1 張
	L30	富泰	0 張	0 張	0 張
	L31	景峰	0 張	0 張	0 張
總數		0 張	32 張	37 張	

\*請參考附圖-屯門區分界圖

## 屋宇署

屯門區		發出的清拆令	履行的清拆令	發出傳票的清拆令	
2025 年 (截至 30.11.2025)	L01	屯門市中心	0 張	0 張	0 張
	L02	兆置	0 張	0 張	0 張
	L03	安定	0 張	0 張	0 張
	L04	兆翠	0 張	0 張	0 張
	L05	友愛南	0 張	0 張	0 張
	L06	友愛北	0 張	0 張	0 張
	L07	翠興	0 張	0 張	0 張
	L08	山景	0 張	0 張	0 張
	L09	景興	0 張	0 張	0 張
	L10	興澤	0 張	0 張	0 張
	L11	新墟	0 張	1 張	1 張
	L12	掃管笏	0 張	4 張	1 張
	L13	三聖	0 張	1 張	0 張
	L14	恒福	0 張	0 張	0 張
	L15	悅湖	0 張	0 張	0 張
	L16	兆禧	0 張	0 張	0 張
	L17	湖景	0 張	0 張	0 張
	L18	蝴蝶	0 張	0 張	0 張
	L19	富新	0 張	0 張	0 張
	L20	樂翠	0 張	0 張	0 張
	L21	龍門	0 張	1 張	1 張
	L22	新景	0 張	0 張	0 張
	L23	良景	0 張	0 張	0 張
	L24	田景	0 張	0 張	0 張
	L25	寶田	3 張	2 張	1 張
	L26	建生	0 張	0 張	0 張
	L27	兆康	0 張	0 張	0 張
	L28	欣田	0 張	2 張	1 張
	L29	屯門鄉郊	0 張	1 張	1 張
	L30	富泰	0 張	0 張	0 張
	L31	景峰	0 張	0 張	0 張
總數		3 張	12 張	6 張	

\*請參考附圖-屯門區分界圖

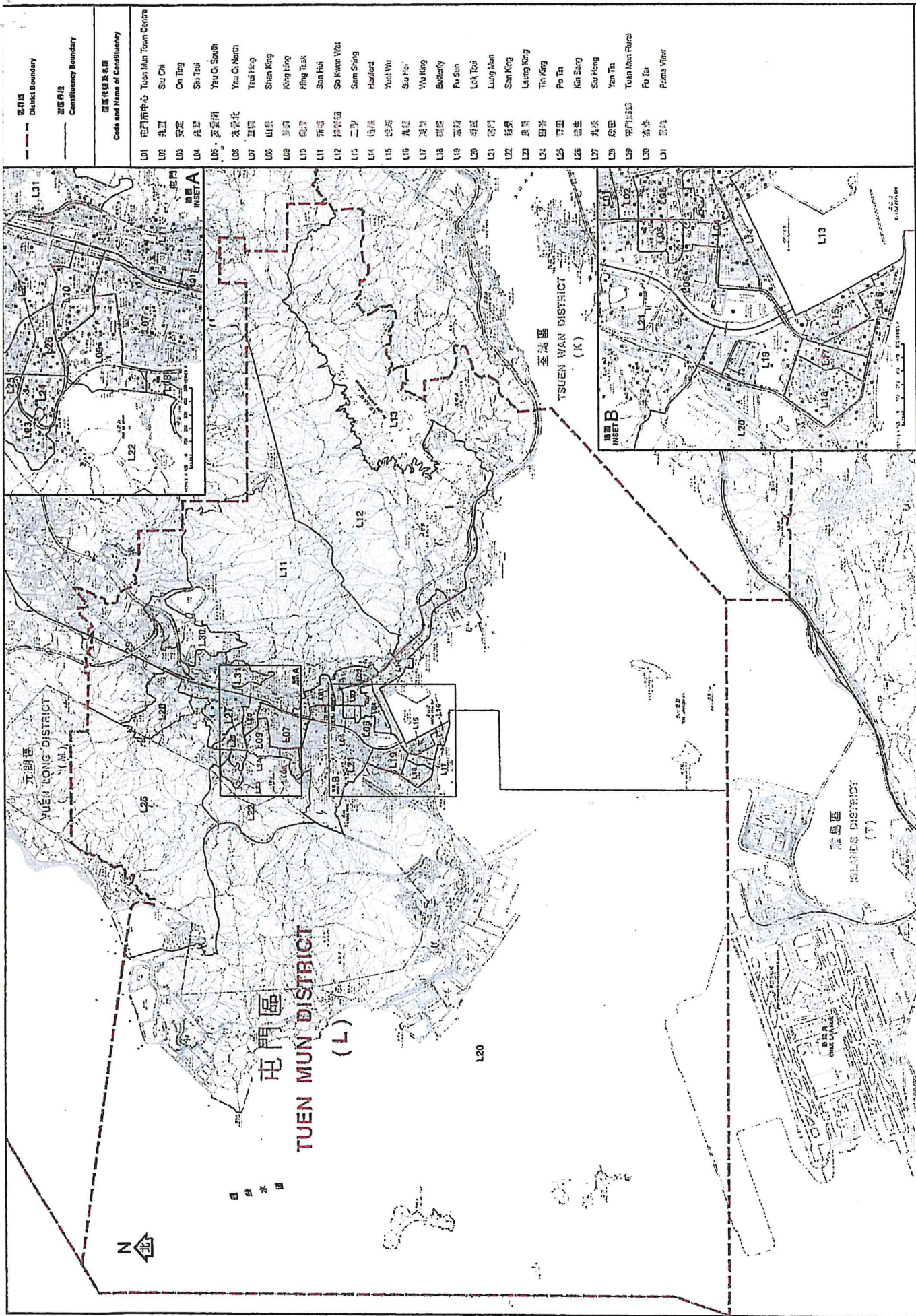

區選代碼及名稱	Code and Name of Constituency
L01	屯門市中心 Tuen Mun Town Centre
L02	兆豐 Su Chi
L03	交安 On Ting
L04	兆豐 Su Tai
L05	葵愛南 Yau Oi South
L06	葵愛北 Yau Oi North
L07	翠濠 Teui Ho
L08	山景 Shan King
L09	翠濠 Teui Ho
L10	翠濠 Teui Ho
L11	新墟 San Hai
L12	翠濠 Teui Ho
L13	二沙 Tin Sha
L14	恒福 Hang Fook
L15	翠濠 Teui Ho
L16	承德 Ching Tak
L17	海濱 Ho Bee
L18	蝴蝶 Butterfly
L19	富山 Fu Sun
L20	翠濠 Teui Ho
L21	翠濠 Teui Ho
L22	翠濠 Teui Ho
L23	翠濠 Teui Ho
L24	翠濠 Teui Ho
L25	翠濠 Teui Ho
L26	翠濠 Teui Ho
L27	翠濠 Teui Ho
L28	翠濠 Teui Ho
L29	翠濠 Teui Ho
L30	翠濠 Teui Ho
L31	翠濠 Teui Ho

圖則編號  
Plan No. DCCA/R/2019/L

選舉區及選區  
Published by the Electoral Affairs Commission

選舉區及選區  
Published by the Electoral Affairs Commission

區議會選區分界圖 — 屯門區  
DISTRICT COUNCIL CONSTITUENCY BOUNDARIES — TUEN MUN DISTRICT

行政長官會同行政會議根據《區議會條例》  
(第547章)第6(1)條修訂區議會的選區  
於二零一八年十二月四日通過此圖則  
This was approved by the Chief Executive in Council  
on 4 December 2018 for the purpose of delineating constituencies  
enacted under section 6(1) of the District Councils Ordinance (Cap. 547)