

## 就重陽節山火連連要求政府作出相應措施防止山火

大埔民政事務處(下稱「民政處」)非常重視防止山火的工作。就防止殯葬區發生山火方面，民政處及大埔地政處在每年的清明節和重陽節前，會與大埔鄉事委員會及西貢北約鄉事委員會商討有關在殯葬區及附近通道需要進行剪草的位置，並加強剪草工作。同時，民政事務總署亦透過上述鄉事委員會向各村派發化寶筒，以減少掃墓人士焚燒山草的機會。在去年重陽節期間，民政處租用了三部流動宣傳廣播車，於大埔及西貢北殯葬區附近及市中心巡迴廣播防火訊息。此外，本處除懸掛防止山火宣傳橫額外，亦透過大埔鄉事委員會及西貢北約鄉事委員會的社交媒體群組，發放防止山火訊息，以及分發印有防止山火的宣傳品，以呼籲村民小心山火。

就有關非法殯葬情況，過去五年，民政處共接獲 24 宗涉嫌非法殯葬的投訴。一般而言，民政處會先核查涉事殯葬有否獲發殯葬許可證。如屬非法殯葬，民政處會聯同大埔地政處(下稱「地政處」)及食環署採取跟進行動。

為改善新界認可殯葬區的使用及管理，民政事務總署推出了「認可殯葬區先導計劃」。大埔區選定了塔門(附件一)、三門仔及劏雞井(附件二)的認可殯葬區推行先導計劃。塔門認可殯葬區先導計劃管理委員會及三門仔及劏雞井認可殯葬區先導計劃管理委員會分別於 2016 年及 2017 年成立。委員會成員包括殯葬區所屬的鄉事委員會的代表、有關村代表、民政處及地政處代表等。如殯葬申請人於進行殯葬期間，就確定位置上遇到困難，可向地政處查詢；亦可下載民政事務總署網站的新界認可殯葬區地圖，或透過智能手機，利用定位技術尋找墓穴的位置。

大埔民政事務處

2021 年 2 月

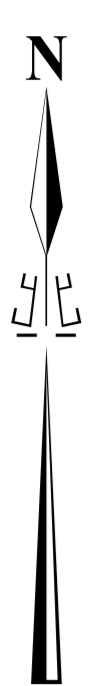

位置 Location

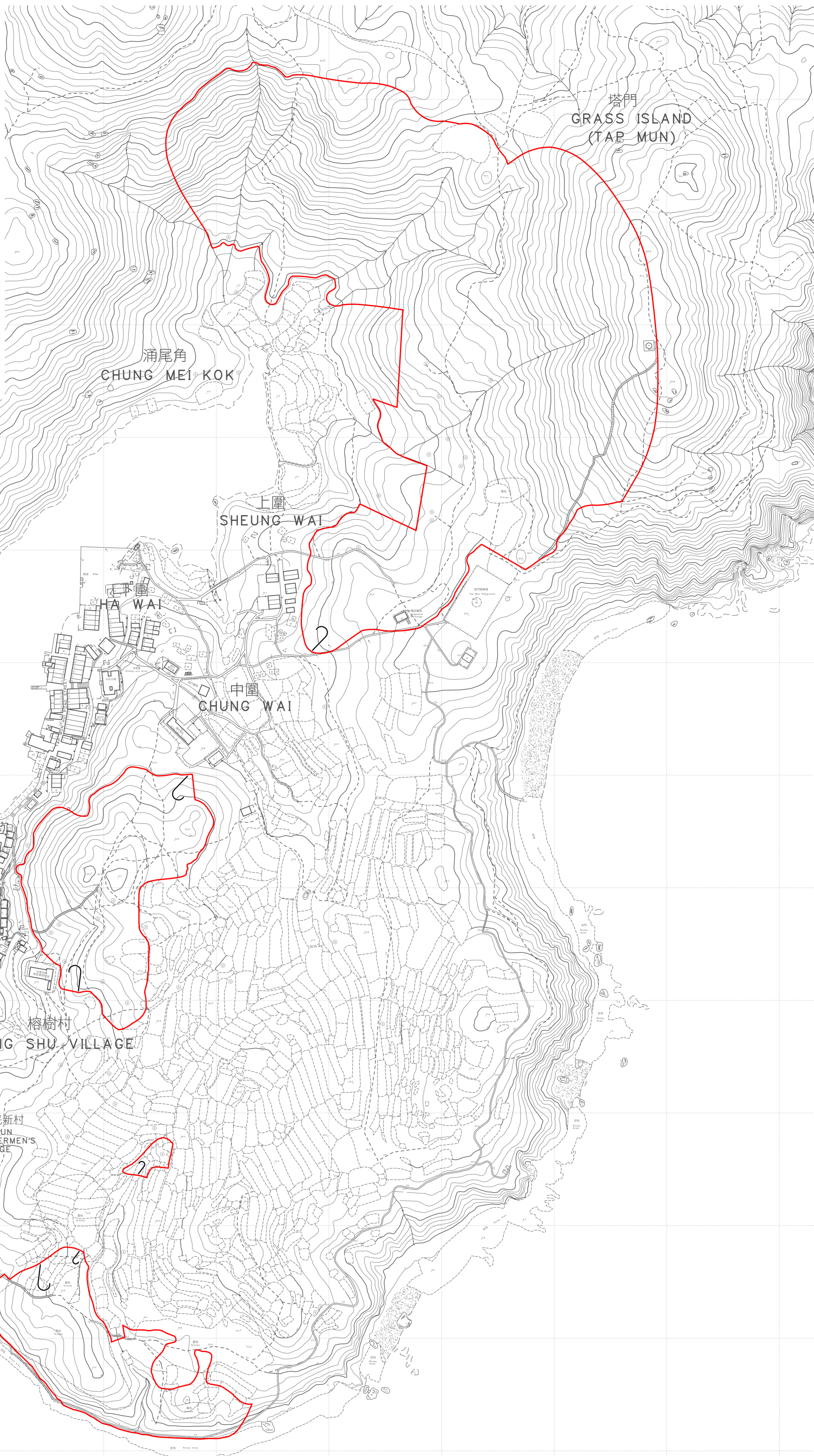
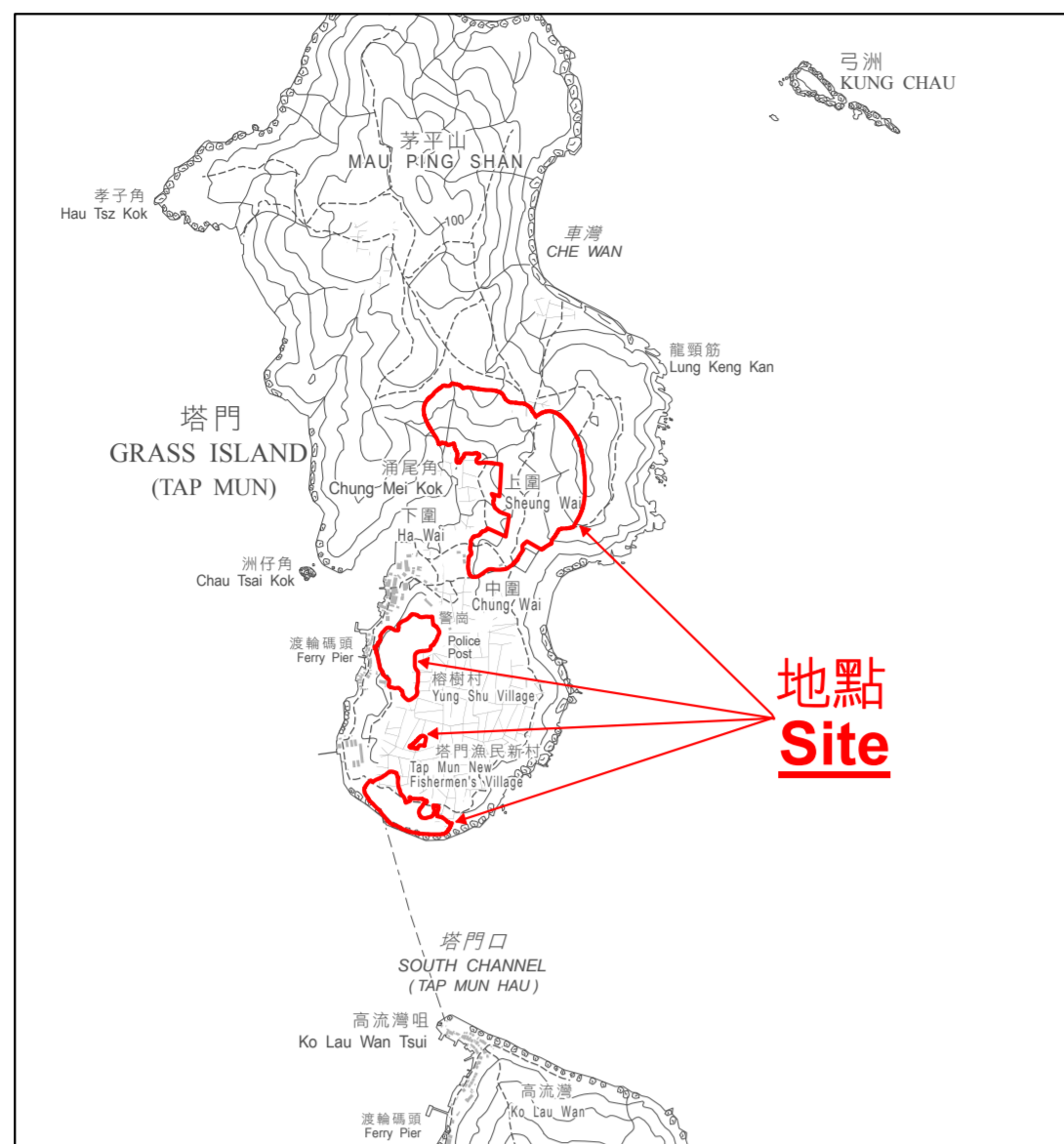

圖例 Legend

 認可殯葬區  
Permitted Burial Grounds

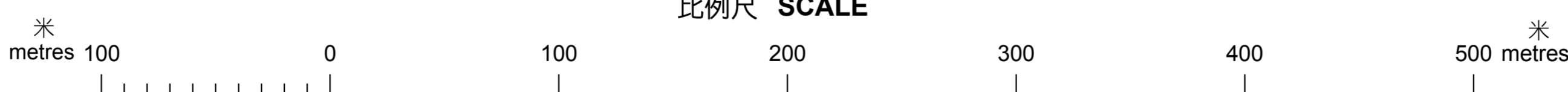

只作識別用 FOR IDENTIFICATION PURPOSES ONLY



地政總署測繪處  
Survey and Mapping Office,  
Lands Department

圖則由土地信息中心繪製  
Plan Prepared by Land Information Centre

© 香港特別行政區政府 - 版權所有  
Copyright reserved - Hong Kong SAR Government

新界 大埔 認可殯葬區  
PERMITTED BURIAL GROUNDS,  
TAO PO, NEW TERRITORIES  
地點編號 TP/SKN25  
SITE No. TP/SKN25

檔案編號 LD SMO/LIC 1/2/1/11  
File No.  
測量圖編號 Survey Sheet No. 4-SE-17D, 18C, 22B, 22D & 23A  
發展藍圖編號 Layout Plan No.  
參考圖編號 Reference Plan No.  
圖則編號 LIC-TP-PBG101  
PLAN No.

日期 Date : 29/02/2012

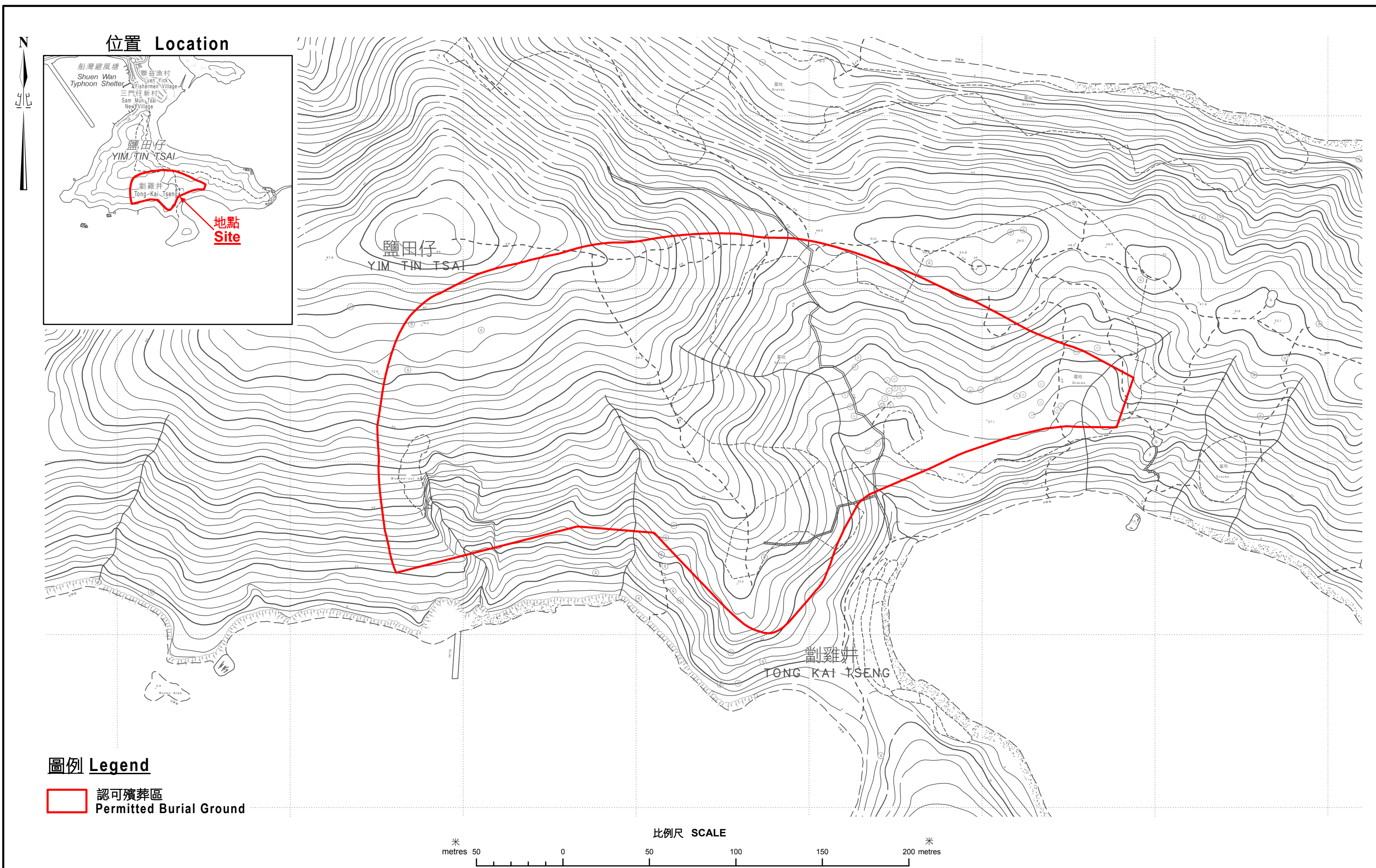

只作識別用 FOR IDENTIFICATION PURPOSES ONLY  
 地政總署測繪處  
 Survey and Mapping Office, Lands Department  
 圖則由土地信息中心繪製  
 Plan Prepared by Land Information Centre  
 © 香港特別行政區政府 - 版權所有  
 Copyright reserved - Hong Kong SAR Government

新界 大埔 認可殯葬區  
**PERMITTED BURIAL GROUND, TAI PO, NEW TERRITORIES**  
 地點編號 TP/E13  
**SITE No. TP/E13**

檔案編號 File No. LD SMO/LIC 1/2/1/11  
 測量圖編號 Survey Sheet No. 7-NE-7B  
 發展藍圖編號 Layout Plan No.  
 參考圖編號 Reference Plan No.  
**圖則編號 PLAN No. LIC-TP-PBG023**