

項目 A
ITEM A

項目 B
ITEM B

路口 (有待詳細設計)
ROAD JUNCTION
(SUBJECT TO DETAILED DESIGN)

圖例 LEGEND

-  項目 ITEM A
擬議由「綠化地帶」地帶改劃為「住宅(乙類)6」地帶
PROPOSED REZONING FROM "GB" TO "R(B)6"
-  項目 ITEM B
擬議由「綠化地帶」地帶改劃為「住宅(乙類)7」地帶
PROPOSED REZONING FROM "GB" TO "R(B)7"

界線只作識別用
BOUNDARY FOR IDENTIFICATION PURPOSE ONLY

位置圖 LOCATION PLAN

荃灣分區計劃大綱核准圖編號 S/TW/33 的擬議修訂
(項目A及B)
PROPOSED AMENDMENTS TO APPROVED
TSUEN WAN OUTLINE ZONING PLAN No. S/TW/33
(ITEMS A & B)

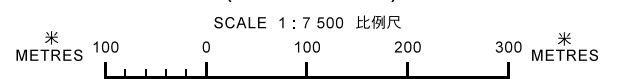

規劃署
**PLANNING
DEPARTMENT**



參考編號
REFERENCE No.
M/TW/20/27

圖 PLAN
2a

本摘要圖於2020年9月2日擬備，
所根據的資料為於2017年4月11日
核准的分區計劃大綱圖編號S/TW/33
EXTRACT PLAN PREPARED ON 2.9.2020
BASED ON OUTLINE ZONING PLAN No.
S/TW/33 APPROVED ON 11.4.2017

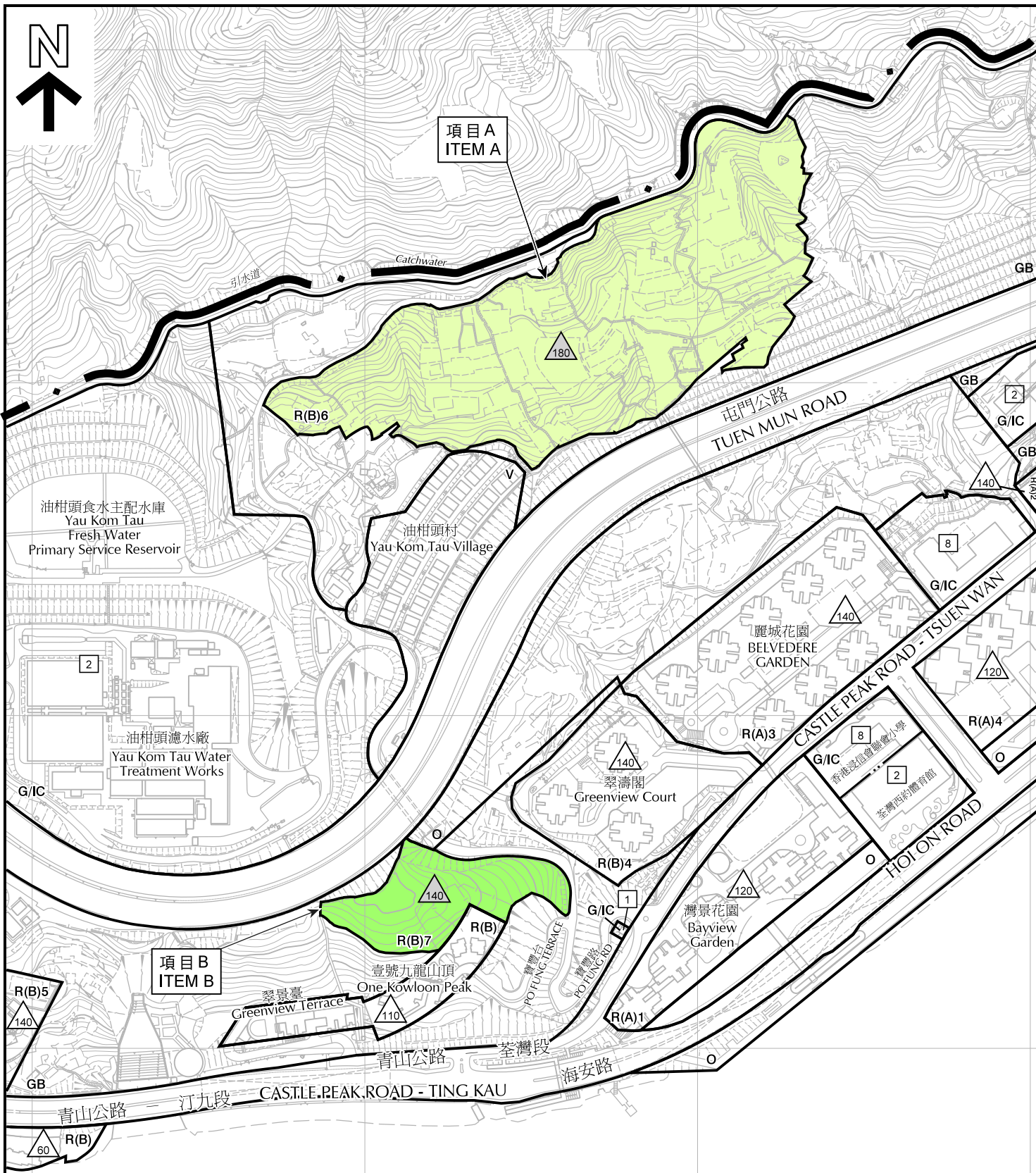

圖例 LEGEND

- | | | |
|---|--|--|
| <p> 項目 ITEM A
擬議由「綠化地帶」地帶改劃為「住宅(乙類)6」地帶
PROPOSED REZONING FROM "GB" TO "R(B)6"</p> <p> 項目 ITEM B
擬議由「綠化地帶」地帶改劃為「住宅(乙類)7」地帶
PROPOSED REZONING FROM "GB" TO "R(B)7"</p> | <p> 140
擬議最高建築物高度 (在主水平基準上若干米)
PROPOSED MAXIMUM BUILDING HEIGHT
(IN METRES ABOVE PRINCIPAL DATUM)</p> <p> 150
最高建築物高度 (在主水平基準上若干米)
MAXIMUM BUILDING HEIGHT
(IN METRES ABOVE PRINCIPAL DATUM)</p> | <p> 8
最高建築物高度 (樓層數目)
MAXIMUM BUILDING HEIGHT
(IN No. OF STOREYS)</p> <p>界線只作識別用
BOUNDARY FOR IDENTIFICATION PURPOSE ONLY</p> |
|---|--|--|

平面圖 SITE PLAN

荃灣分區計劃大綱核准圖編號 S/TW/33 的擬議修訂
(項目A及B)
PROPOSED AMENDMENTS TO APPROVED
TSUEN WAN OUTLINE ZONING PLAN No. S/TW/33
(ITEMS A & B)

本摘要圖於2020年9月2日擬備，所根據的資料
為測量圖編號 6-SE-19A/B/C/D 及 20A/C

EXTRACT PLAN PREPARED ON 2.9.2020
BASED ON SURVEY SHEETS No.
6-SE-19A/B/C/D & 20A/C

規劃署
PLANNING
DEPARTMENT



參考編號
REFERENCE No.
M/TW/20/27

圖 PLAN
2b

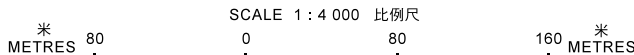

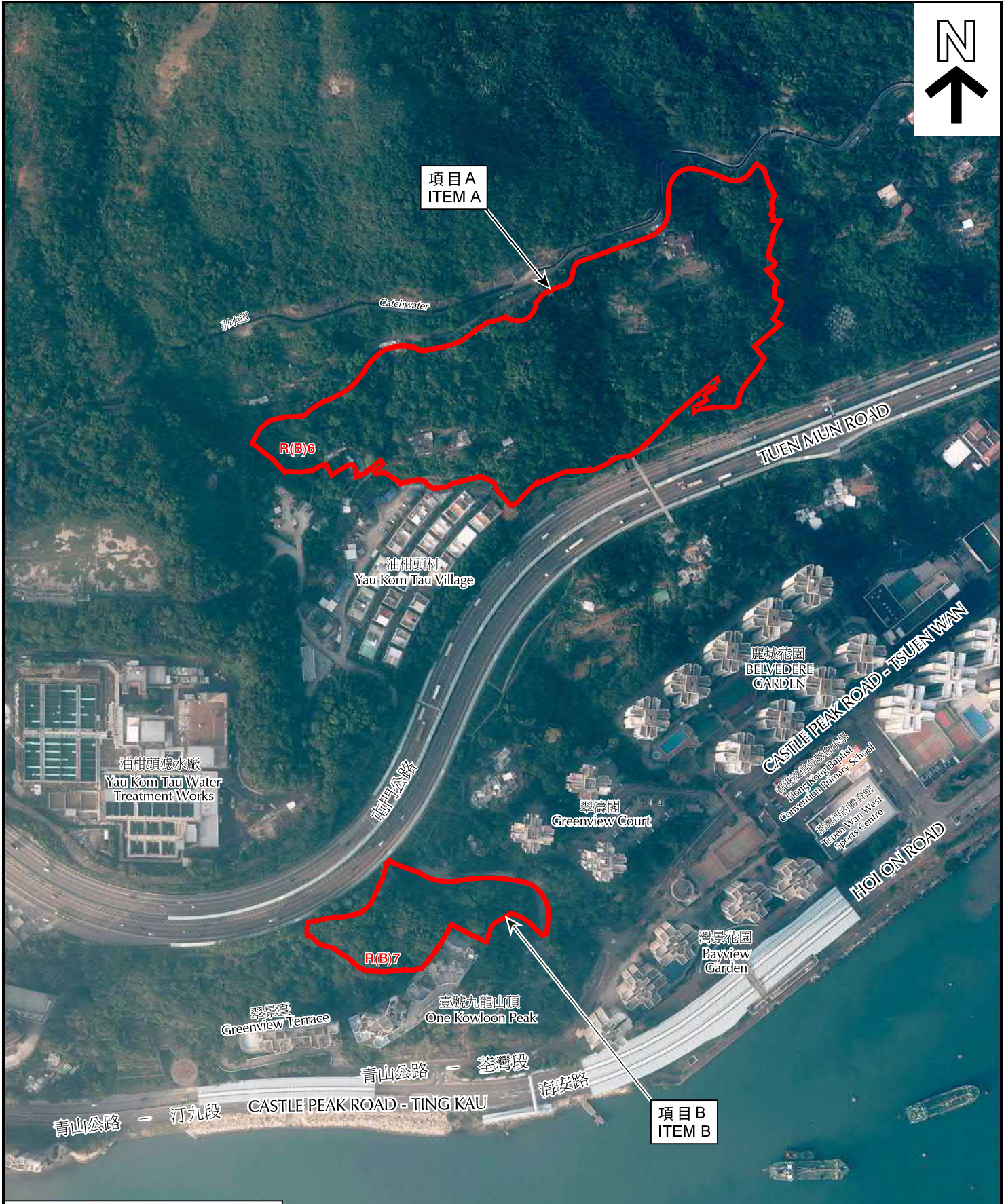

項目 A
ITEM A

項目 B
ITEM B

界線只作識別用
BOUNDARY FOR IDENTIFICATION PURPOSE ONLY

本摘要圖於2020年9月2日擬備，所根據的資料為地政總署於2018年11月23日拍得的航攝照片編號 E050118C
EXTRACT PLAN PREPARED ON 2.9.2020 BASED ON AERIAL PHOTO No. E050118C TAKEN ON 23.11.2018 BY LANDS DEPARTMENT

航攝照片 AERIAL PHOTO
荃灣分區計劃大綱核准圖編號 S/TW/33 的擬議修訂 (項目A及B)
PROPOSED AMENDMENTS TO APPROVED TSUEN WAN OUTLINE ZONING PLAN No. S/TW/33 (ITEMS A & B)

規劃署
PLANNING DEPARTMENT



參考編號
REFERENCE No.
M/TW/20/27

圖 PLAN
2c