

工務計劃 編號及 級別	負責部門	工程說明	估計費用 〔百萬元〕	工程計劃				備註／工程計劃延誤原因
				開工日期		完成日期		
				上次報告	今次報告	上次報告	今次報告	
總目706 分目6101TX	路政署	運輸 人人暢道通行計劃 為橫跨告士打道與分域街的行人天橋 (結構編號: HF145)提供無障礙通道設施	57.50	已開始	已開始	一號升降機: 已完成 二號升降機: 24年第3季	一號升降機: 已完成 二號升降機: 已完成	一號升降機(近捷利中心): 已於2021年12月啓用 二號升降機(近告士打道內街): 已於2024年10月15日啓用
總目706 分目6100TX	路政署	有蓋行人通道計劃 合約編號HY/2023/07 連接鄧肇堅醫院的行人通道加建上蓋	17.32	已開始	已開始	2026年	2026年	工程進行中。工程範圍包括於皇后大道東一段連接鄧肇堅醫院的行人通道加建上蓋。
677CL 甲	土木工程 拓展署	土木工程 土地發展 合約編號SD/2019/03「西園景平台及其他道路工程」	279.00	已開始	已開始	2026年	2026年	工程主要包括於灣仔北進行西園景平台的建造工程，以及其他有關道路工程。 有關工程預計於2026年完成。
	土木工程 拓展署	公眾安全 長遠防治山泥傾瀉計劃 合約號碼GE/2018/01 位於大坑道上方的天然山坡 天然山坡編號: 11SE-C/SA1 位於大坑道 48189 號燈柱附近 斜坡編號: 11SE-C/F 217 位於大坑道 48194 號燈柱附近 斜坡編號: 11SE-C/F 218 合約號碼GE/2020/07 位於布力徑 斜坡編號: 11SE-C/F 31	6.50 3.2 2.8 待定	19年第2季	19年第2季	24年第4季	25年第3季	合約已展開。 工程進行中。工程範圍主要包括安裝泥釘及柔性防護網。 工程進行中。工程將納入與11SE-C/SA1工程一併進行。 工程進行中。工程將納入與11SE-C/SA1工程一併進行。 工程將動工。工程範圍主要包括安裝泥釘。

工務計劃 編號及 級別	負責部門	工程說明	估計費用 〔百萬元〕	工程計劃				備註／工程計劃延誤原因
				開工日期		完成日期		
				上次報告	今次報告	上次報告	今次報告	
土木工程 拓展署		合約號碼GE/2020/08 位於黃泥涌煤氣調壓站 斜坡編號：11SE-C/F 95	1.10	21年第1季	21年第1季	25年第4季	25年第4季	合約已展開。 工程進行中。工程範圍主要包括安裝泥釘。
		合約號碼GE/2021/01 位於灣仔峽道休憩處 斜坡編號：11SW-D/F 98	待定	22年第4季	22年第4季	26年第2季	26年第2季	合約已展開。 工程將動工。工程範圍主要包括安裝泥釘。
		合約號碼GE/2021/11 位於何東中學 斜坡編號：11SE-A/C 104	待定	22年第2季	22年第2季	25年第4季	25年第4季	合約已展開。 工程將動工。工程範圍主要包括安裝泥釘。
		位於大坑道 斜坡編號：11SE-A/CR 105	待定					工程將動工。工程範圍主要包括安裝泥釘。
		位於司徒拔道東區二號食水配水庫 斜坡編號：11SW-D/C 378	待定					工程將動工。工程範圍主要包括安裝泥釘。
		合約號碼GE/2022/03 位於萬茂臺遊樂場 斜坡編號：11SW-B/CR 234	1.30	-	22年第3季	-	26年第1季	合約已展開。 工程進行中。工程範圍主要包括安裝泥釘。
		位於萬茂臺遊樂場 斜坡編號：11SW-B/R 614	待定					工程將動工。工程範圍主要包括安裝泥釘。
		合約號碼GE/2022/05 位於香港山頂道 斜坡編號：11SW-D/C 589	待定	-	22年第4季	-	27年第2季	合約已展開。 工程將動工。工程範圍主要包括安裝泥釘。
		合約號碼GE/2022/06 位於馬己仙峽道 斜坡編號：11SW-D/FR 104	待定	23年第1季	23年第1季	26年第2季	26年第2季	合約已展開。 工程將動工。工程範圍主要包括安裝泥釘。
		位於寶雲道 26715 號燈柱附近 斜坡編號：11SW-D/R 606	2.90					工程進行中。工程範圍主要包括安裝泥釘。

灣仔區交通及運輸工程概覽

工務計劃 編號及 級別	負責部門	工程說明	估計費用 〔百萬元〕	工程計劃				備註／工程計劃延誤原因
				開工日期		完成日期		
				上次報告	今次報告	上次報告	今次報告	
196WC 甲	水務署	水務供應 水務工程 智管網之水壓管理及區域監測裝置建造工程 - 餘下工程 (合約編號: 13/WSD/19)	424.28	已開始	已開始	25年第1季	25年第1季	工程項目包括在灣仔區建造25個監測區域。截至2024年9月30日,水務署已在灣仔區建立11個監測區域。
100WX 丁	水務署	風險為本水管改善工程-香港及離島 (合約編號: 2/WSD/21) 軍器廠街	547	已開始	已開始	25年第1季	25年第1季	
		軒尼詩道(近菲林明道交界)		已開始	已開始	24年第3季	24年第4季	更換食水管工程範圍位於告士打道與軒尼詩道之間的軍器廠街南行線,工程主要分三階段進行。 (i)位於行車天橋下的工程已完工。 (ii)位於告士打道與駱克道之間的食水管鋪設工程已完成,餘下喉管接駁現正安排中。由於該段路面的交通繁忙,工程預計於2024年第4季完工。 (iii)位於駱克道與軒尼詩道之間,更換食水管鋪設及接駁工程已完成。 整項工程預計於2024年第4季完成。
100WX 丁	水務署	香港與離島及新界西風險為本小型水管改善工程 (合約編號:12/WSD/20) 譚臣道後巷	174.83	已開始	已開始	24年第3季	25年第1季	為避免影響軒尼詩道的交通,更換食水管工程將會採用無坑挖掘方法進行。因工程位於交通繁忙路段,工程需安排夜間進行。由於最新的建築噪音許可證於2024年第3季批出。工程已安排於2024年第4季展開,並於2025年第1季完成。
				已開始	已開始	24年第4季	24年第4季	更換食水管及鹹水管之前期工程已完成。根據挖掘探洞記錄,後巷地方狹窄及地下佈滿喉管設施,確定無法在該位置敷設新水管,現正研究能否優化其他合約已敷設的食水管,作可行的解決方案。現嘗試於局部位置進行食水水管改善工程。

灣仔區交通及運輸工程概覽

工務計劃 編號及 級別	負責部門	工程說明	估計費用 〔百萬元〕	工程計劃				備註／工程計劃延誤原因
				開工日期		完成日期		
				上次報告	今次報告	上次報告	今次報告	
		加路連山道		已開始	已開始	24年第3季	25年第1季	食水管更換工程已於24年1月大致完成。至於餘下於禮頓道交界的接駁工程，為減少工程對交通的影響，安排於2025年農曆新年假期期間進行噪音較大的挖掘及打石屎工序，然後於假期後夜間進行接駁工序，臨時交通安排已於2024年9月獲批。現正準備申請建築噪音許可證。
172CD 甲	渠務署	渠務工程 合約編號DC/2020/09「地下雨水渠修復工程 - 第三階段」	373.23					
		綿發街		24年第3季	24年第4季	24年第3季	24年第4季	
		山光路		24年第3季	25年第2季	24年第3季	25年第2季	一段約23米的地下雨水渠修復工程。工程正進行前期勘察工作，工程將牽涉掘路工程。工程展開預計將於2025年第2季展開。
		合約編號DC/2021/01「敷設置富道雨水渠及新界及市區小型渠務改善工程」	11.00					
		寶雲道		已開始	已開始	24年第4季	24年第2季	
4414DS 甲	渠務署	合約編號DC/2023/10「地下污水渠修復工程 - 第四階段」	306.40					
		銅鑼灣道近大坑道交界		24年第2季	24年第2季	24年第3季	24年第4季	
		堅拿道東		25年第1季	25年第3季	25年第1季	25年第3季	前期工程計劃進行中。工程範圍主要修復一條大約52米位於堅拿道東近駱克道的污水渠。工程預計將於2025年第3季完工。
		其他機構的掘路工程						有關除政府部門外的其他機構在灣仔區的掘路工程，請參閱路政署提供的附件。

除政府部門外的其他機構在灣仔區的掘路工程 (17.10.2024)

編號	開始日期	完工日期	機構	地點	附近
1263971	24/10/2022	1/12/2024	HEC	愛群道	皇后大道東
1286379	11/9/2023	17/11/2024	HEC	告士打道	門牌編號 223 - 250
1291819	5/10/2023	5/11/2024	HEC	箕璉坊	蟠龍道
1320074	27/10/2023	12/12/2024	HEC	石水渠街	皇后大道東
1315263	20/11/2023	6/11/2024	OTH	銅鑼灣道	聖保祿醫院
1327008	6/3/2024	16/12/2024	OTH	駱克道	兆安中心
1316174	20/3/2024	17/4/2025	HEC	軒尼詩道	門牌編號 432 - 472
1301397	25/3/2024	18/3/2025	HEC	銅鑼灣道	浣紗街
1288539	25/3/2024	12/4/2025	HEC	告士打道	菲林明道
1331431	1/4/2024	13/3/2026	OTH	雲地利道	門牌編號 15
1266286	29/4/2024	16/6/2025	HEC	黃泥涌道	街燈編號 32346
1325572	14/5/2024	14/1/2025	HEC	告士打道	門牌編號 109 - 111
1281659	23/5/2024	28/4/2025	HEC	高士威道	街燈編號 43768
1325867	31/5/2024	19/12/2024	HEC	堅尼地道	街燈編號 20869
1336615	3/6/2024	7/12/2024	HEC	告士打道	門牌編號 123
1302812	10/6/2024	8/5/2025	HEC	譚臣道	菲林明道
1331252	2/7/2024	14/5/2025	OTH	銅鑼灣道	門牌編號 123
1331487	8/7/2024	7/1/2025	OTH	告士打道	新安大廈
1299614	9/7/2024	2/10/2025	HEC	堅尼地道	街燈編號 22459
1322011	19/7/2024	13/11/2024	OTH	宏德街	至善街
1340204	22/7/2024	9/1/2025	HEC	灣仔道	街燈編號 46373
1234061	22/7/2024	9/7/2025	HEC	黃泥涌道	山光道
1279989	22/7/2024	31/7/2025	HEC	日善街	崇賢里
1298096	29/7/2024	16/1/2025	HEC	深水灣道	#N/A
1323743	5/8/2024	10/2/2026	HEC	大坑道	門牌編號 135

除政府部門外的其他機構在灣仔區的掘路工程 (17.10.2024)

編號	開始日期	完工日期	機構	地點	附近
1326781	15/8/2024	12/11/2024	HKC	成和道	毓秀街
1332643	30/8/2024	25/11/2024	HEC	駱克道	協生大廈
1336496	2/9/2024	29/11/2024	HEC	龍合街	門牌編號 123
1343072	16/9/2024	14/11/2024	CMHK	清風街	皇悅酒店
1340407	16/9/2024	21/11/2024	CMHK	告士打道	門牌編號 42-60
1325177	16/9/2024	15/2/2028	HEC	堅尼地道	門牌編號 39-83
1339434	19/9/2024	22/11/2024	CMHK	告士打道	盧押道
1326582	20/9/2024	21/12/2024	OTH	告士打道	門牌編號 281
1339106	23/9/2024	2/12/2024	OTH	甘道	門牌編號 7
1249592	23/9/2024	18/6/2025	GAS	山村道	山光道
1309733	25/9/2024	11/1/2025	HEC	告士打道	百德新街
1340878	30/9/2024	27/12/2024	OTH	謝斐道	伊利莎伯大廈
1340025	7/10/2024	11/1/2025	HEC	藍塘道	蟠龍道
1342820	9/10/2024	16/1/2025	OTH	新寧道	利園三期
1343830	9/10/2024	11/12/2025	OTH	禮頓道	利園六期
1340007	9/10/2024	30/4/2026	OTH	恩平道	門牌編號 44-48
1339982	10/10/2024	30/11/2024	HKC	雲地利道	門牌編號 20
1343041	14/10/2024	16/12/2024	CMHK	駱克道	門牌編號 54-70
1336881	14/10/2024	18/2/2025	HEC	皇后大道東	門牌編號 80
1329634	14/10/2024	04/03/2025 00:00:00	HEC	留仙街	僑興大廈
1331494	15/10/2024	27/11/2024 00:00:00	OTH	皇后大道東	堅彌地街
1114207	21/10/2024	27/05/2025 00:00:00	HEC	黃泥涌道	香港賽馬會
1343378	21/10/2024	01/02/2025 00:00:00	HEC	馬師道	謝斐道
1277136	21/10/2024	02/10/2025 00:00:00	HEC	駱克道	波斯富街
1339911	4/11/2024	16/07/2025 00:00:00	HEC	大坑道	門牌編號 137

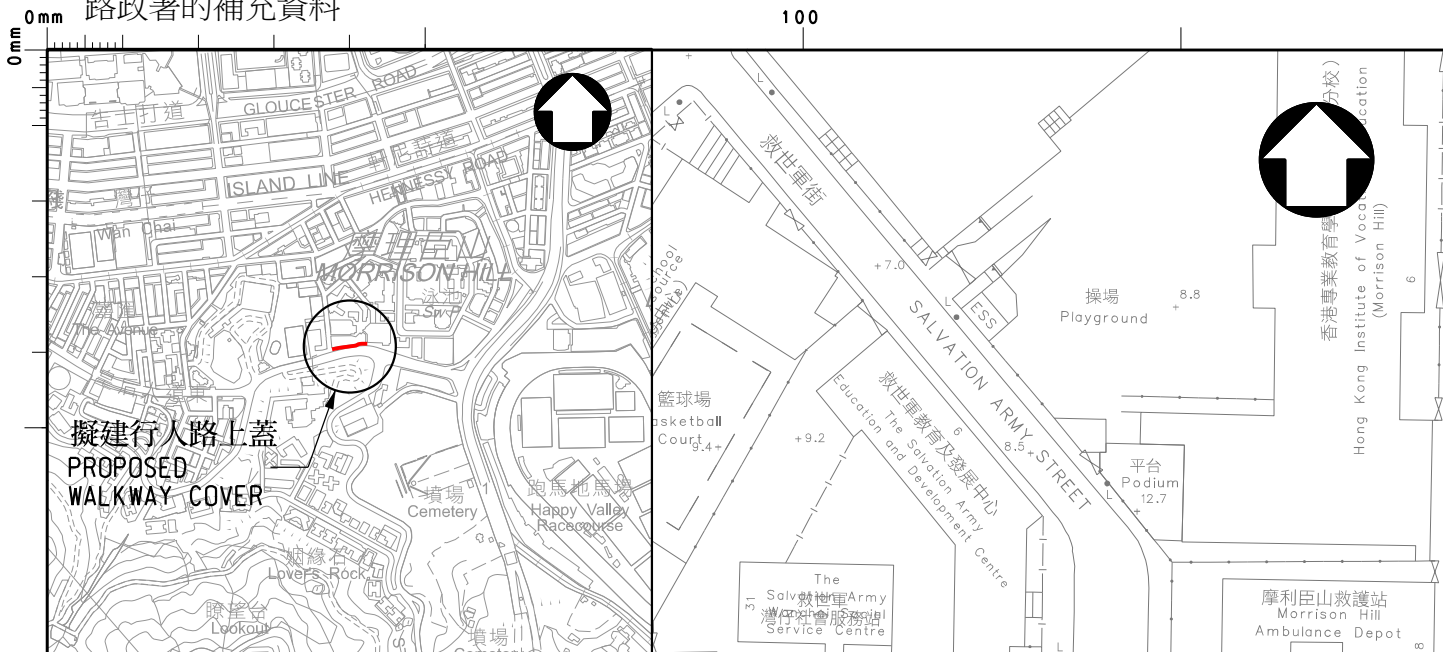

索引圖 KEY PLAN
比例 SCALE 1:15000

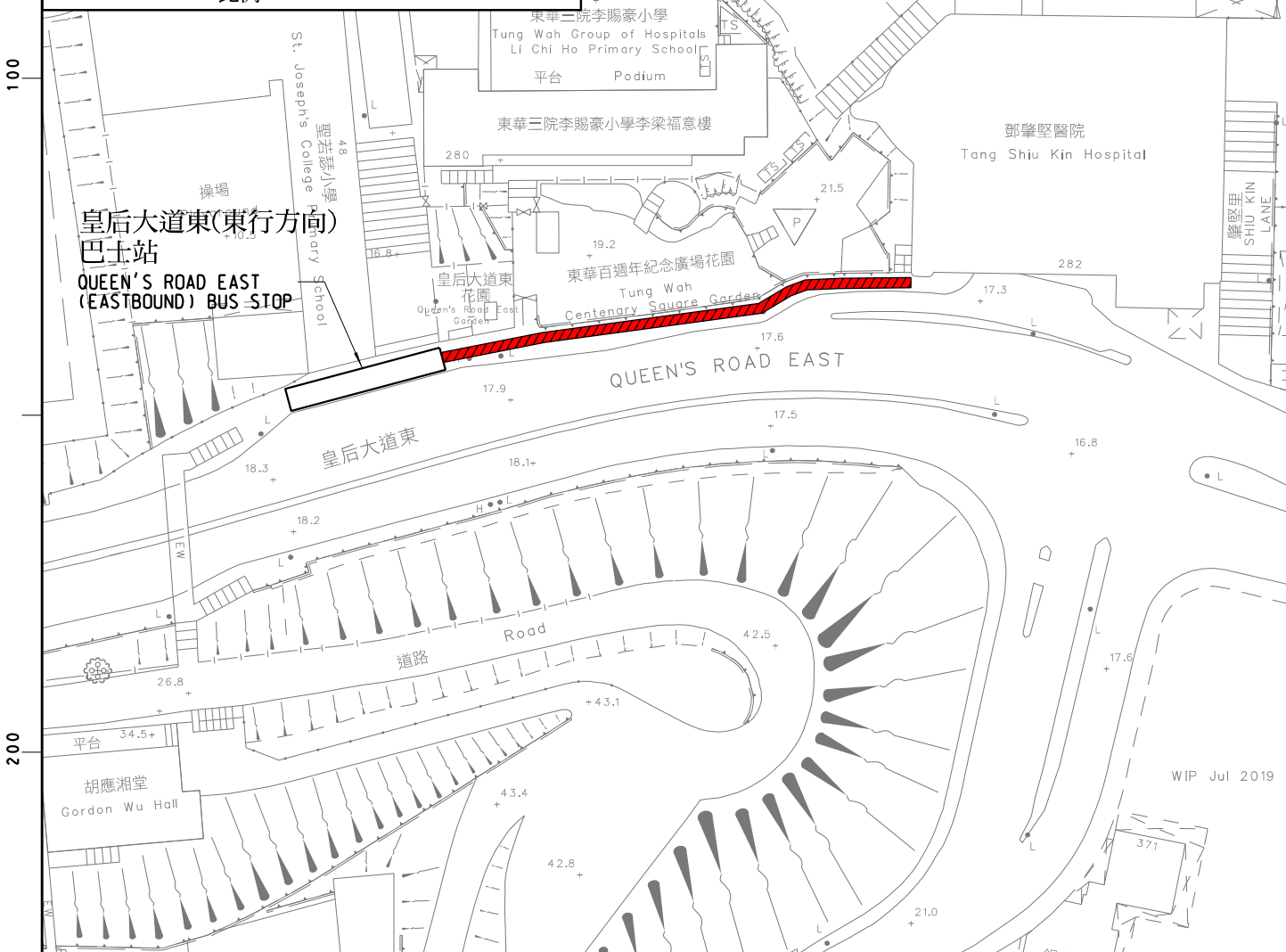

圖例 LEGEND:

 擬建行人路上蓋
PROPOSED WALKWAY COVER

圖則名稱 drawing title

擬於鄧肇堅醫院的行人通道
加建上蓋
PROVISION OF COVER ON WALKWAYS AT
TANG SHIU KIN HOSPITAL

設計 designed

W CHEN 23/04/21

繪圖 drawn

S Y WAN 23/04/21

覆核 checked

批准 approved

主要工程管理處(專責事務)
MAJOR WORKS PROJECT MANAGEMENT OFFICE
(SPECIAL DUTIES)

圖則編號 drawing no.

HMSSDCW02-SK105

比例 scale

1:1000

© 版權所有 COPYRIGHT RESERVED



HIGHWAYS
DEPARTMENT
HONG KONG

路政署
香港

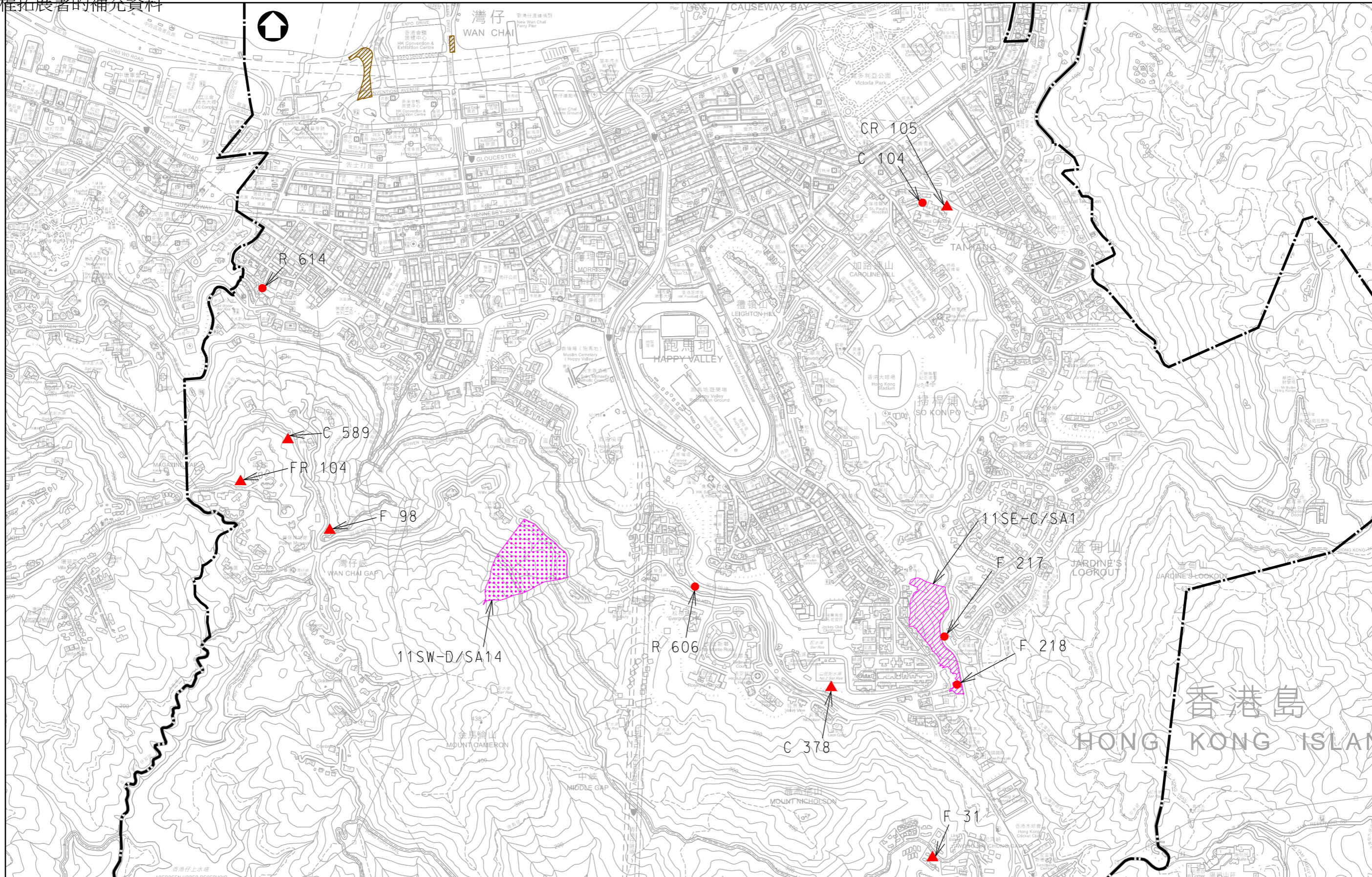

圖例

- 區議會分界
- 長遠防治山泥傾瀉計劃
- ▲ 規劃中的斜坡鞏固工程 ■■■■ 規劃中的天然山坡風險緩減工程
- 進行中的斜坡鞏固工程 ■■■■ 進行中的天然山坡風險緩減工程
- 工務計劃編號677CL
- 進行中的西園景平台及其他道路工程

現在及未來半年在灣仔區內道路
進行的工務工程

15-10-2024 Sketch No. SDO-Z0552



