灣仔區交通及運輸工程概覽

工務計劃編號及級別	負責部門	工程說明	估計費用〔百萬元〕	工程計劃				備註／工程計劃延誤原因
				開工日期		完成日期		
				上次報告	今次報告	上次報告	今次報告	
		運輸						
		有蓋行人通道計劃						
總目706	路政署	合約編號HY/2023/07						
分目6100TX		連接鄧肇堅醫院的行人通道加建上蓋	17.32	已開始	已開始	2026年	2026年	工程進行中。 工程範圍包括於皇后大道東一段連接鄧肇堅醫院的行人通道加建上蓋。
		土木工程						
		土地發展						
677CL	土木工程	合約編號SD/2019/03	279.00	已開始	已開始	2026年	2026年	工程主要包括於灣仔北進行西園景平台的建造工程，以及其他有關道路工程。
甲	拓展署	「西園景平台及其他道路工程」						
								有關工程預計於2026年完成。
		公眾安全						
		長遠防治山泥傾瀉計劃						
		合約號碼GE/2020/06		24年第4季	24年第4季	26年第2季	26年第2季	合約已展開。
		位於司徒拔道的天然山坡						
		天然山坡編號：11SW-D/SA14	24.50					工程進行中。工程範圍主要包括安裝泥釘及柔性防護網。
		合約號碼GE/2020/07		21年第3季	21年第3季	26年第1季	26年第1季	
		位於布力徑						
		斜坡編號：11SE-C/F 31	待定					工程將動工。工程範圍主要包括安裝泥釘。
		合約號碼GE/2021/01		22年第4季	22年第4季	26年第2季	26年第2季	合約已展開。
		位於灣仔峽道休憩處						
		斜坡編號：11SW-D/F 98	待定					工程將動工。工程範圍主要包括安裝泥釘。
		位於大坑道上方的天然山坡						
		天然山坡編號：11SE-C/SA1	6.50					工程進行中。 工程範圍主要包括安裝泥釘及柔性防護網。
		位於大坑道 48189 號燈柱附近						工程進行中。工程範圍主要包括安裝泥釘。
		斜坡編號：11SE-C/F 217	3.2					
		合約號碼GE/2021/01						
		位於司徒拔道東區二號食水配水庫						
		斜坡編號：11SW-D/C 378	11.70					工程進行中。工程範圍主要包括安裝泥釘。

灣仔區交通及運輸工程概覽

工務計劃編號及級別	負責部門	工程說明	估計費用〔百萬元〕	工程計劃				備註／工程計劃延誤原因
				開工日期		完成日期		
				上次報告	今次報告	上次報告	今次報告	
	土木工程拓展署	合約號碼GE/2022/05 位於香港山頂道 斜坡編號：11SW-D/C 589	待定	22年第4季	22年第4季	26年第2季	26年第2季	合約已展開。 工程將動工。工程範圍主要包括安裝泥釘。
		合約號碼GE/2022/06 位於馬己仙峽道 斜坡編號：11SW-D/FR 104	待定	23年第1季	23年第1季	26年第2季	26年第2季	合約已展開。 工程將動工。工程範圍主要包括安裝泥釘。
		合約號碼GE/2022/24 位於司徒拔道 斜坡編號：11SW-D/C 1162	待定	24年第1季	24年第1季	27年第3季	27年第3季	合約已展開。 工程將動工。工程範圍主要包括安裝泥釘。
		位於馬己仙峽道 斜坡編號：11SW-D/C 2007	待定					工程將動工。工程範圍主要包括安裝泥釘。
		合約號碼GE/2024/02 位於大坑高地二號配水庫 斜坡編號：11SE-C/FR 50	待定	24年第3季	24年第3季	28年第1季	28年第1季	合約已展開。 工程將動工。工程範圍主要包括安裝泥釘。
		位於黃泥涌峽道 斜坡編號：11SE-C/R 111	待定					工程將動工。工程範圍主要包括安裝泥釘。
		位於中峽道 斜坡編號：11SW-D/C 549	待定					工程將動工。工程範圍主要包括安裝泥釘。
		水務供應 **水務工程**						
196WC 甲	水務署	智管網之水壓管理及區域監測裝置建造工程 – 餘下工程（合約編號：13/WSD/19）	424.28	已開始	已開始	25年第1季	25年3月	工程項目包括在灣仔區建造25個監測區域。 截至2025年3月31日，水務署已在灣仔區完成建造25個監測區域。
100WX 丁	水務署	風險為本水管改善工程-香港及離島(合約編號：2/WSD/21)	547	已開始	已開始	25年第1季	25年第1季	
		軍器廠街		已開始	已開始	24年第4季	25年3月上旬	位於告士打道與軒尼詩道之間的軍器廠街南行線之食水水管更換工程，已分三階段完成。
		軒尼詩道(近菲林明道交界)		請參見備註	請參見備註	請參見備註	請參見備註	根據地底情況探測結果，此段水管工程施工會比較複雜，因此未能於本合約期內完成。水務署會在後續之工程合約繼續跟進。

灣仔區交通及運輸工程概覽

工務計劃編號及級別	負責部門	工程說明	估計費用〔百萬元〕	工程計劃				備註／工程計劃延誤原因
				開工日期		完成日期		
				上次報告	今次報告	上次報告	今次報告	
100WX 丁	水務署	香港與離島及新界西風險為本小型水管改善工程（合約編號:12/WSD/20）	174.83	已開始	已開始	25年第1季	25年第2季	
		譚臣道後巷		已開始	已開始	24年第4季	請參見備註	更換食水管及鹹水管之前期工程已完成。根據挖掘探洞記錄，後巷地方狹窄及地下佈滿喉管設施，確定無法在該位置敷設新水管。 現有合約曾於個別位置進行局部食水管更換工程。因上述原因未能於本合約期內完成，水務署會在後續之工程合約繼續跟進，並研究能否優化已敷設的食水管，作可行的解決方案。
		加路連山道		已開始	已開始	25年第1季	25年第2季	食水管更換工程已完成。 鹹水管更換工程已於2025年3月大致完成，新喉管已投入服務，現正於現場尋找未曾列入記錄的舊水管支管並進行餘下接駁工序，預計於2025年第2季完工。
		<u>渠務工程</u> **合約編號DC/2020/09「地下雨水渠修復工程 - 第三階段」**	373.23					
172CD 甲	渠務署	黃泥涌道		25年第2季	25年第3季	25年第2季	25年第3季	一段約32米的地下雨水渠修復工程。工程正進行前期勘察工作，工程將牽涉掘路工程。工程展開預計將於2025年第3季展開。
		白建時道		25年第3季	25年第4季	25年第3季	25年第4季	一段約42米的地下雨水渠修復工程。工程正進行前期勘察工作，工程將牽涉掘路工程。工程展開預計將於2025年第4季展開。
		金馬麟山道		25年第3季	25年第4季	25年第3季	25年第4季	一段約51米的地下雨水渠修復工程。工程正進行前期勘察工作，工程將牽涉掘路工程。工程展開預計將於2025年第4季展開。

灣仔區交通及運輸工程概覽

工務計劃編號及級別	負責部門	工程說明	估計費用〔百萬元〕	工程計劃				備註／工程計劃延誤原因
				開工日期		完成日期		
				上次報告	今次報告	上次報告	今次報告	
		合約編號DC/2023/10「地下污水渠修復工程 – 第四階段」	306.40					
4414DS 甲	渠務署	分域街		26年第2季	26年第2季	26年第3季	26年第3季	一段約139米的地下污水渠修復工程。工程正進行前期勘察工作，工程將牽涉掘路工程。
		堅拿道東		25年第3季	25年第3季	26年第3季	26年第3季	工程範圍主要修復一條大約52米位於堅拿道東近駱克道的污水渠。工程預計將於2025年第3季展開。
		勿地臣街		26年第2季	26年第2季	26年第2季	26年第2季	一段約118米的地下污水渠修復工程。工程正進行前期勘察工作，工程有可能牽涉掘路工程。
		合約編號DC/2023/05「污水渠及雨水渠結構改善工程第1A期」	299.88					
4100DX 丁	渠務署	電氣道		25年第2季	25年第2季	25年第2季	25年第2季	前期工程計劃進行中。工程範圍主要修復一條約73米的位於電氣道近歌頓道的地下雨水渠。工程預計將於2025年第2季完工。
		其他機構的掘路工程						有關除政府部門外的其他機構在灣仔區的掘路工程，請參閱路政署提供的附件。

除政府部門外的其他機構在灣仔區的掘路工程 **(23.5.2025)**

編號	開始日期	完工日期	機構	地點	附近
1350862	2025/5/15	2025/7/11	OTH	深水灣道	門牌編號 6
1288539	2024/3/25	2025/6/14	HEC	告士打道	菲林明道
1331431	2024/4/1	2026/3/13	OTH	雲地利道	門牌編號 15
1266286	2024/4/29	2025/6/16	HEC	黃泥涌道	街燈編號 32346
1299614	2024/7/9	2025/10/2	HEC	堅尼地道	街燈編號 22459
1234061	2024/7/22	2025/7/9	HEC	黃泥涌道	山光道
1279989	2024/7/22	2025/7/31	HEC	日善街	崇賢里
1323743	2024/8/5	2026/2/10	HEC	大坑道	門牌編號 135
1325177	2024/9/16	2028/2/15	HEC	堅尼地道	門牌編號 39-83
1249592	2024/9/23	2025/6/18	GAS	山村道	山光道 22 號
1342820	2024/10/9	2025/7/9	OTH	新寧道	街燈編號 31907
1343830	2024/10/9	2025/12/11	OTH	禮頓道	街燈編號 31396
1340007	2024/10/9	2026/4/30	OTH	恩平道	街燈編號 47496
1343247	2024/10/14	2026/11/23	OTH	畢拉山道	街燈編號 20700
1277136	2024/10/21	2025/10/2	HEC	駱克道	波斯富街
1339911	2024/11/4	2025/7/16	HEC	大坑道	門牌編號 137
1351765	2025/2/20	2025/6/20	HEC	禮頓道	門牌編號 106-126
1345010	2025/2/22	2025/9/20	HEC	駱克道	街燈編號 44234
1350234	2025/3/12	2025/6/30	HTL	英皇道	木星街
1347846	2025/3/17	2025/6/13	GAS	黃泥涌道	門牌編號 31-37
1327095	2025/3/24	2025/6/23	HEC	棉花路	街燈編號 14242
1310756	2025/3/24	2025/7/7	OTH	深水灣道	街燈編號 6
1333926	2025/3/24	2025/9/15	HEC	博覽道中	街燈編號 39093
1353341	2025/3/25	2025/6/30	HEC	新寧道	街燈編號 22636
1353481	2025/3/28	2025/6/11	HEC	禮頓道	街燈編號 30751
1353560	2025/4/1	2025/6/12	HEC	羅素街	勿地臣街

編號	開始日期	完工日期	機構	地點	附近
1353568	2025/4/1	2025/6/20	HEC	禮頓道	新寧道
1353672	2025/4/3	2025/6/9	HEC	新寧道	門牌編號 2
1350233	2025/4/7	2025/6/26	HEC	包華士道	門牌編號 8
1353835	2025/4/8	2025/6/30	HEC	新寧道	街燈編號 22636
1353902	2025/4/9	2025/6/25	HEC	告士打道	记利佐治街
1349882	2025/4/14	2025/6/21	GAS	維園道	街燈編號 50219
1318692	2025/4/14	2025/7/2	HEC	黃泥涌道	門牌編號 119-121
1336953	2025/4/14	2025/10/11	GAS	堅尼地道	灣仔峽道
1349514	2025/4/22	2025/6/10	OTH	灣仔道	街燈編號 33654
1271834	2025/4/22	2025/9/4	GAS	興發街	街燈編號 43782
1354299	2025/4/23	2025/8/4	HEC	太和街	街燈編號 32369
1354370	2025/4/25	2025/6/28	HEC	太和街	街燈編號 33462
1354454	2025/4/28	2025/7/4	HEC	春暉道	門牌編號 9
1336917	2025/4/28	2026/3/17	HEC	軒尼詩道	堅拿道東
1148897	2025/5/5	2026/2/10	HEC	軒尼詩道	街燈編號 43632
1340172	2025/5/6	2025/9/1	HEC	大坑道	街燈編號 43721
1345295	2025/5/12	2025/7/8	OTH	永祥街	活道
1343147	2025/5/12	2025/12/4	GAS	分域街	街燈編號 46220
1323727	2025/5/12	2026/5/11	GAS	天后廟道	街燈編號 45219
1347982	2025/5/19	2025/9/13	HEC	山村道	街燈編號 14545
1348158	2025/5/20	2025/7/24	HKC	軒尼詩道	蘭杜街
1352928	2025/6/3	2025/7/11	HEC	謝斐道	景隆街

路政署的補充資料

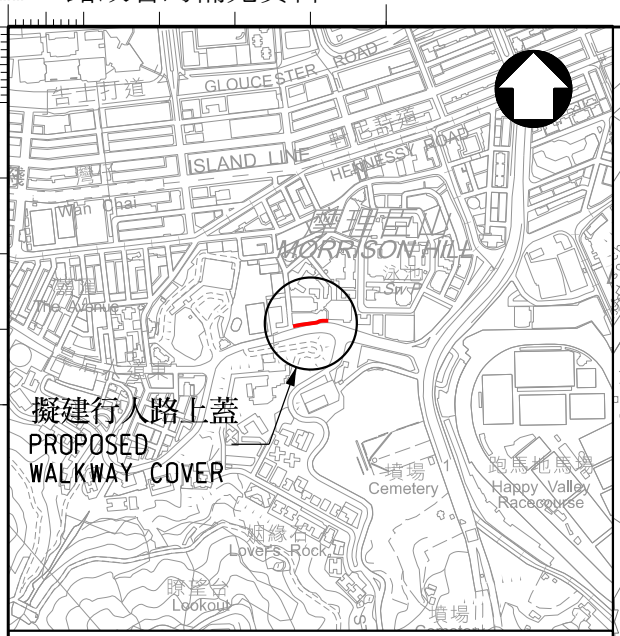

索引圖 KEY PLAN
比例 SCALE 1:15000

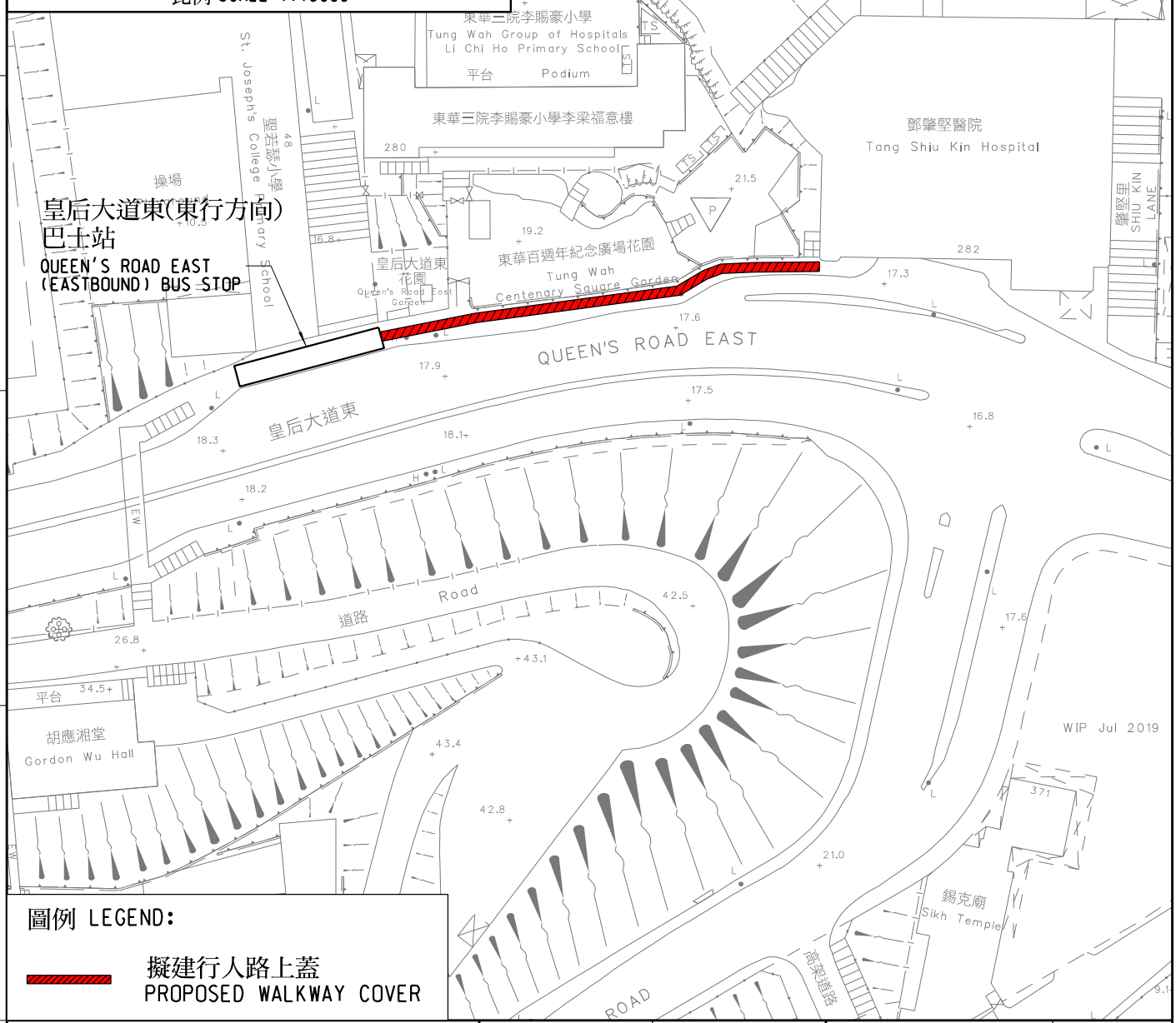

圖例 LEGEND:

擬建行人路上蓋
PROPOSED WALKWAY COVER

圖則名稱 drawing title	設計 designed	繪圖 drawn	圖則編號 drawing no.	比例 scale
擬於鄧肇堅醫院的行人通道加建上蓋 PROVISION OF COVER ON WALKWAYS AT TANG SHIU KIN HOSPITAL	W CHEN 23/04/21	S Y WAN 23/04/21	HMSSDCW02-SK105	1:1000
	覆核 checked	批准 approved		

© 版權所有 COPYRIGHT RESERVED

主要工程管理處（專責事務）
MAJOR WORKS PROJECT MANAGEMENT OFFICE (SPECIAL DUTIES)

HIGHWAYS DEPARTMENT HONG KONG 香港 路政署

c:\cdms\hzm\dms00749\HMSSDCW02-SK105.dgn

A4 210 x 297

土木工程拓展署的補充資料

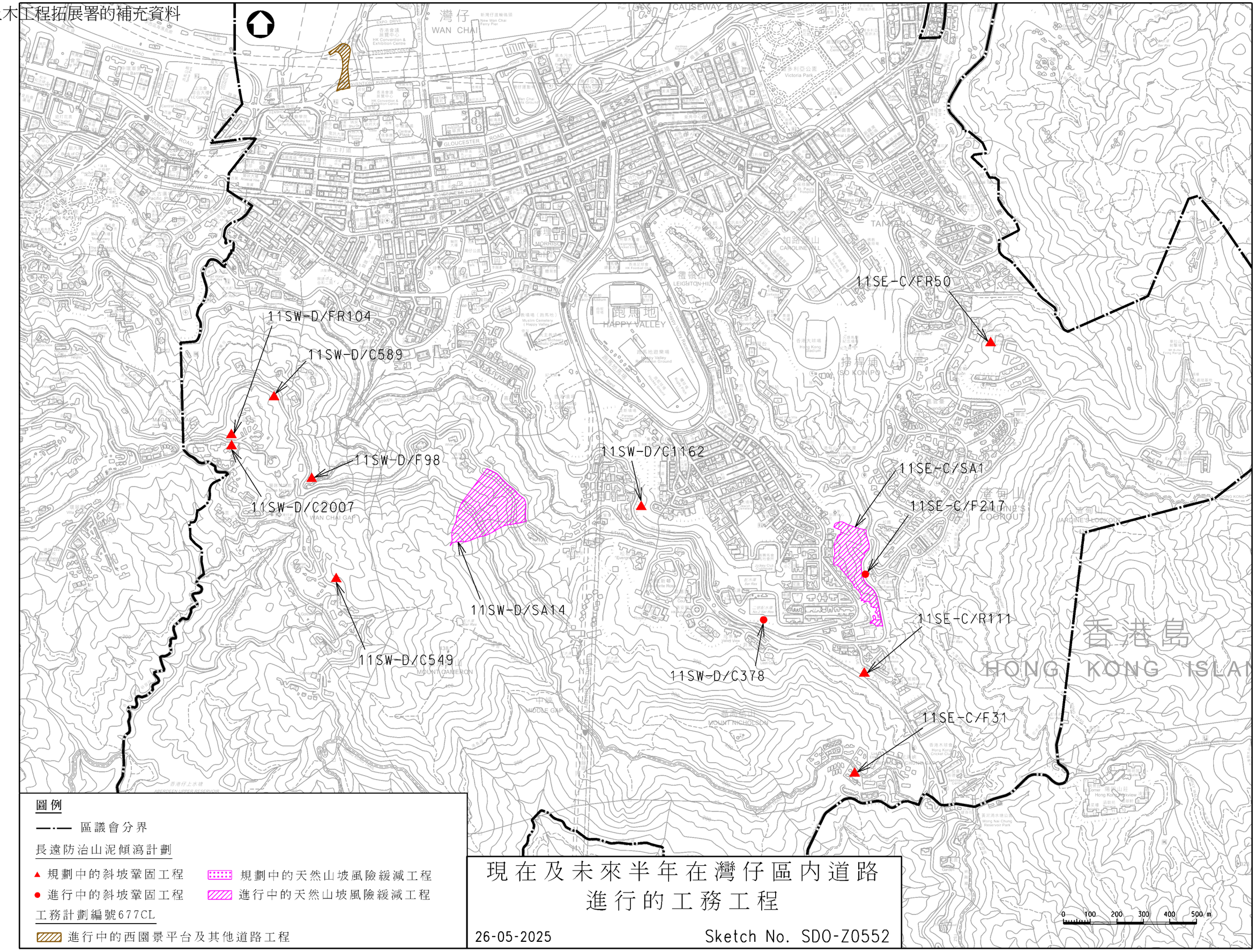

渠務署的補充資料

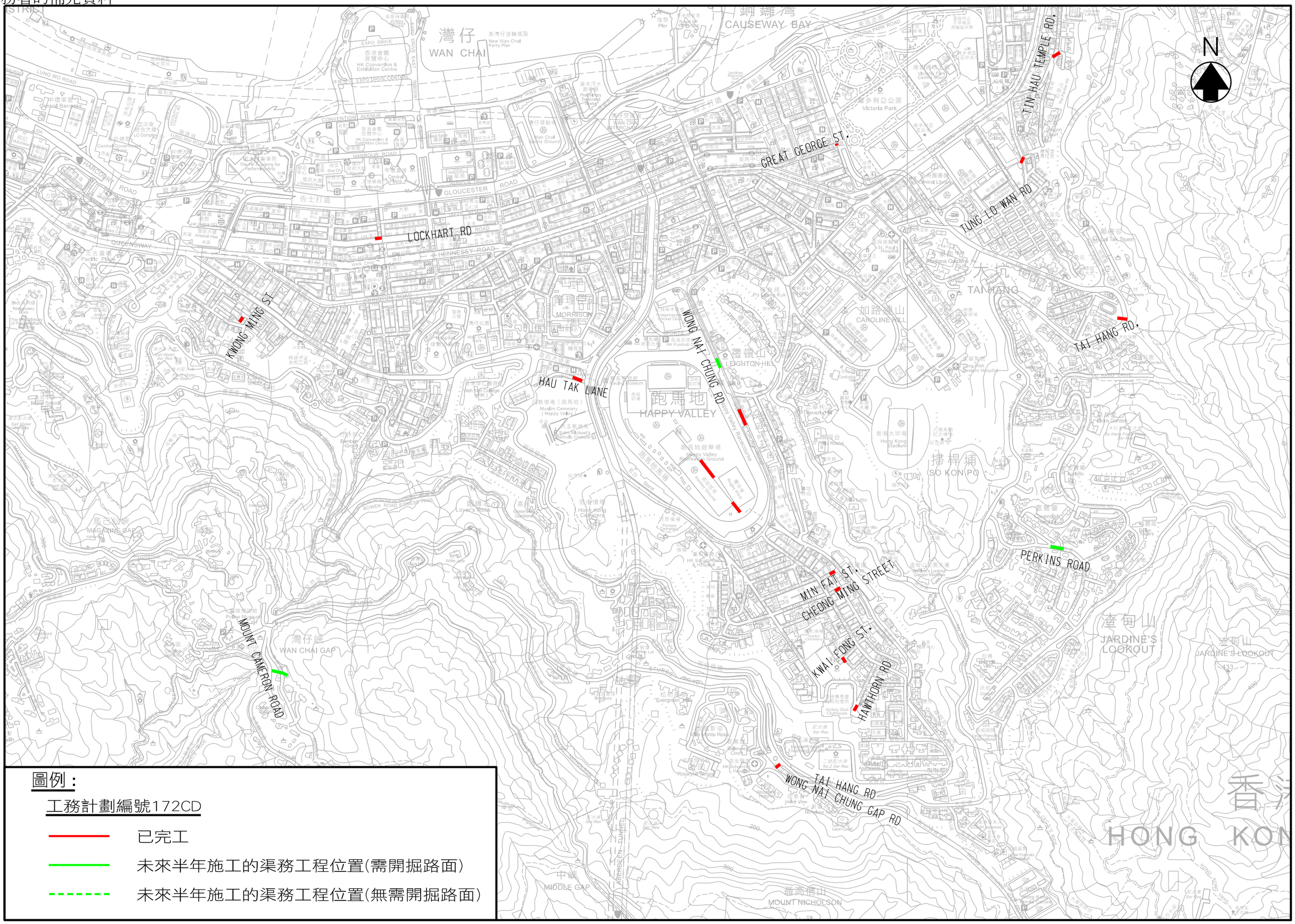

圖例：

工務計劃編號172CD

已完工

未來半年施工的渠務工程位置(需開掘路面)

未來半年施工的渠務工程位置(無需開掘路面)