

康樂及文化事務署

元朗區公共圖書館舉辦的推廣活動暨使用概況匯報

目的

本文件旨在向委員匯報康樂及文化事務署(下稱康文署)於二〇二〇年四月至九月在元朗區公共圖書館舉辦的推廣活動參加人數及使用概況，以及擬於二〇二〇年十一月及十二月舉辦的圖書館推廣活動。

背景

2. 康文署現時在元朗共設有一所主要圖書館(屏山天水圍公共圖書館)、一所分區圖書館(元朗公共圖書館)和一所小型圖書館(天水圍北公共圖書館)，以及位於天瑞邨、鳳翔路、嘉湖鄉村俱樂部、天悅邨、上村公園、橫洲、天晴邨、洪水橋、錦繡花園、朗善邨、新田及天華邨的十二個流動圖書館服務站，為市民提供免費圖書館服務。

3. 除提供借閱及資訊服務外，圖書館還定期舉辦各類推廣活動包括兒童故事時間、專題講座、工作坊、書籍展覽及讀者教育活動等。圖書館並透過舉辦兒童及青少年閱讀計劃、青少年讀書會及與作家會面等活動，推廣閱讀風氣。

推廣活動暨使用概況匯報

4. 元朗區公共圖書館於二〇二〇年四月至九月的推廣活動參加人數及使用概況分別載列於附件一及二。擬於二〇二〇年十一月及十二月舉辦的推廣活動則載列於附件三。

文件提交

5. 本文件乃供元朗區區議會轄下地區設施管理委員會在二〇二〇年十一月六日舉行的會議上，供各委員備悉。

康樂及文化事務署

二〇二〇年十月

檔案編號：(27) in LCSD/CS/LIB/AS 1-55/11 Pt.III

元朗區公共圖書館推廣活動報告

二〇二〇年四月至六月*

| 圖書館 | 屏山天水圍 | | | 元朗 | | | 天水圍北 | | |
|--------------------|-------|--------------|--------------|----|----|--------------|------|----|------------|
| | 四月 | 五月 | 六月 | 四月 | 五月 | 六月 | 四月 | 五月 | 六月 |
| 1. 書籍展覽 | | | | | | | | | |
| a. 舉辦次數 | -- | 3 | 3 | -- | -- | 3 | -- | -- | 3 |
| b. 參加人次 | -- | 5,677 | 6,606 | -- | -- | 2,006 | -- | -- | 146 |
| 2. 第十一屆香港印製大獎獲獎作品展 | | | | | | | | | |
| a. 舉辦次數 | -- | 1 | 1 | -- | -- | -- | -- | -- | -- |
| b. 參加人次 | -- | 2,571 | 2,203 | -- | -- | -- | -- | -- | -- |
| 舉辦次數合計 | -- | 4 | 4 | -- | -- | 3 | -- | -- | 3 |
| 參加人次合計 | -- | 8,248 | 8,809 | -- | -- | 2,006 | -- | -- | 146 |

二〇二〇年七月至九月

| 圖書館 | 屏山天水圍 | | | 元朗 | | | 天水圍北 | | |
|----------------------------------|--------------|----------|--------------|--------------|----------|--------------|------------|----------|-----------|
| | 七月 | 八月 | 九月 | 七月 | 八月 | 九月 | 七月 | 八月 | 九月 |
| 1. 書籍展覽 | | | | | | | | | |
| a. 舉辦次數 | 3 | -- | 3 | 3 | -- | 3 | 3 | -- | 3 |
| b. 參加人次 | 4,141 | -- | 2,966 | 2,322 | -- | 1,920 | 220 | -- | 51 |
| 2. 「畫藝童夢」第三屆水墨畫作品展覽 | | | | | | | | | |
| a. 舉辦次數 | 1 | -- | -- | -- | -- | -- | -- | -- | -- |
| b. 參加人次 | 2,438 | -- | -- | -- | -- | -- | -- | -- | -- |
| 3. 2020「多元悅讀·擴展視界」：圖書館講者推介書籍巡迴展覽 | | | | | | | | | |
| a. 舉辦次數 | 1 | -- | -- | -- | -- | -- | -- | -- | -- |
| b. 參加人次 | 2,103 | -- | -- | -- | -- | -- | -- | -- | -- |
| 4. 閱讀元朗系列：良辰美景在元朗攝影作品展覽 | | | | | | | | | |
| a. 舉辦次數 | -- | -- | 1 | -- | -- | -- | -- | -- | -- |
| b. 參加人次 | -- | -- | 2,438 | -- | -- | -- | -- | -- | -- |
| 5. 閱讀元朗系列：元朗山廈村及張氏宗祠的昔日風貌展覽 | | | | | | | | | |
| a. 舉辦次數 | -- | -- | 1 | -- | -- | -- | -- | -- | -- |
| b. 參加人次 | -- | -- | 1,222 | -- | -- | -- | -- | -- | -- |
| 舉辦次數合計 | 5 | 0 | 5 | 3 | 0 | 3 | 3 | 0 | 3 |
| 參加人次合計 | 8,682 | 0 | 6,626 | 2,322 | 0 | 1,920 | 220 | 0 | 51 |

註：*因應 2019 冠狀病毒病的發展情況，屏山天水圍公共圖書館、元朗公共圖書館及天水圍北公共圖書館分別於 2020 年 5 月 6 日、6 月 15 日及 6 月 23 日局部重開。其後，所有公共圖書館由 7 月 15 日起再次暫停開放。及後再因應疫情的發展情況，屏山天水圍公共圖書館及元朗公共圖書館於 9 月 17 日先行局部重開，直至 9 月 29 日，所有公共圖書館重開並回復正常開放時間。圖書館在開放期間，除書籍及巡迴展覽外，所有圖書館推廣活動取消。

元朗區公共圖書館使用概況

二〇二〇年四月至九月@

| 使用概況 | 月份 | 屏山天水圍 | 元朗 | 天水圍北 |
|------------------|------------------|-------|-------|------|
| | 每日平均借出圖書館資料數量(項) | 四月 | -- | -- |
| 每日平均到訪人次 | 四月 | -- | -- | -- |
| 每日平均借出圖書館資料數量(項) | 五月 | 2,541 | -- | -- |
| 每日平均到訪人次 | 五月 | 856 | -- | -- |
| 每日平均借出圖書館資料數量(項) | 六月 | 2,053 | 1,408 | 364 |
| 每日平均到訪人次 | 六月 | 898 | 1,037 | 292 |
| 每日平均借出圖書館資料數量(項) | 七月 | 2,631 | 1,724 | 326 |
| 每日平均到訪人次 | 七月 | 1,160 | 1,410 | 377 |
| 每日平均借出圖書館資料數量(項) | 八月 | -- | -- | -- |
| 每日平均到訪人次 | 八月 | -- | -- | -- |
| 每日平均借出圖書館資料數量(項) | 九月 | 3,429 | 1,973 | 560 |
| 每日平均到訪人次 | 九月 | 879 | 1,234 | 401 |

註：@因應 2019 冠狀病毒病的發展情況，屏山天水圍公共圖書館、元朗公共圖書館及天水圍北公共圖書館分別於 2020 年 5 月 6 日、6 月 15 日及 6 月 23 日局部重開。其後，所有公共圖書館由 7 月 15 日起再次暫停開放。及後再因應疫情的發展情況，屏山天水圍公共圖書館及元朗公共圖書館於 9 月 17 日先行局部重開，直至 9 月 29 日，所有公共圖書館重開並回復正常開放時間。

元朗區流動圖書館服務站使用概況

二〇二〇年六月至九月**

| 流動圖書館服務站 (服務時間) | | 天瑞邨 | 鳳翔路 | 嘉湖鄉村俱樂部 | 天悅邨 | 上村公園 | 橫洲 | 天晴邨 | 洪水橋 | 錦繡花園 | 朗善邨 | 新田 | 天華邨 |
|--------------------|----|-----------|-----------|---------|--------|-----------|-----------|-----------|---------|---------|-----------|-----------|--------|
| | | (隔個星期一上午) | (隔個星期一下午) | (逢星期二) | (逢星期四) | (隔個星期四上午) | (隔個星期四下午) | (隔個星期四下午) | (隔個星期五) | (隔個星期五) | (隔個星期五上午) | (隔個星期五下午) | (逢星期六) |
| 使用概況 | 六月 | -- | -- | 52 | -- | -- | -- | -- | -- | -- | -- | -- | -- |
| | 七月 | --① | --① | 86 | 94 | 0 | 26 | 17 | 52 | 163 | 10 | 0 | 60 |
| | 八月 | -- | -- | -- | -- | -- | -- | -- | -- | -- | -- | -- | -- |
| | 九月 | -- | -- | 100 | -- | -- | -- | -- | -- | -- | -- | -- | -- |
| 每次平均借出圖書館資料數量(項) | 六月 | -- | -- | 145 | -- | -- | -- | -- | -- | -- | -- | -- | -- |
| | 七月 | --① | --① | 68 | 137 | 1 | 19 | 10 | 93 | 52 | 13 | 1 | 29 |
| | 八月 | -- | -- | -- | -- | -- | -- | -- | -- | -- | -- | -- | -- |
| | 九月 | -- | -- | 52 | -- | -- | -- | -- | -- | -- | -- | -- | -- |
| 每次平均到訪人次 | 六月 | -- | -- | 145 | -- | -- | -- | -- | -- | -- | -- | -- | -- |
| | 七月 | --① | --① | 68 | 137 | 1 | 19 | 10 | 93 | 52 | 13 | 1 | 29 |
| | 八月 | -- | -- | -- | -- | -- | -- | -- | -- | -- | -- | -- | -- |
| | 九月 | -- | -- | 52 | -- | -- | -- | -- | -- | -- | -- | -- | -- |

註：**所有流動圖書館於2020年6月29日恢復服務，後因2019冠狀病毒病的最新情況，所有公共圖書館由7月15日起再次暫停服務，及至9月29日流動圖書館再次恢復服務。

① 流動圖書館三於2020年7月6日(星期一)作例行保養維修，暫停服務。

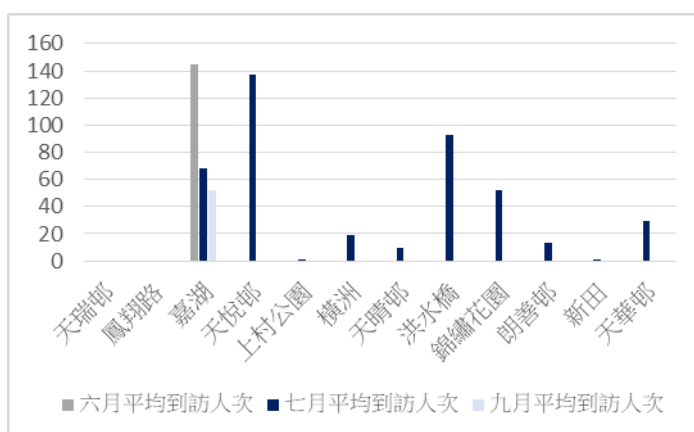
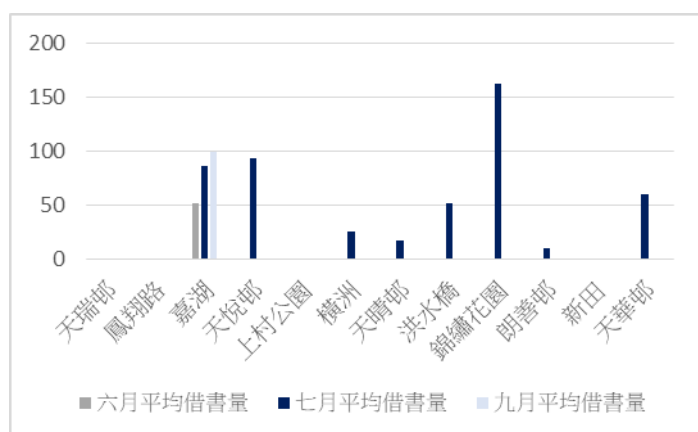

元朗區公共圖書館推廣活動
二〇二〇年十一月至十二月#

| 日期 / 時間 | 活動 |
|-------------------------------|---------------------------------|
| 屏山天水圍公共圖書館 | |
| (二〇二〇年十一月份) | |
| 1-30/11/2020 | 書籍介紹：認識中醫藥 |
| 1-30/11/2020 | 兒童書籍介紹：神話與寓言 |
| 8/11/2020 下午 3 時 | 2020 年「與作家會面」系列：閱讀成長路—寫作人的故事 |
| 22/11/2020 下午 2 時 30 分 | 特色風車製作工作坊 |
| (二〇二〇年十二月份) | |
| 1-28/12/2020 | 展覽 *「中樂樂器知多少」巡迴展覽 |
| 28-31/2020 | *第十三屆香港文學節宣傳展覽 |
| 1-31/12/2020 | 書籍介紹：走進音樂世界 |
| 1-31/12/2020 | 兒童書籍介紹：交通工具 |
| 5/12/2020 下午 1 時 | *兒童及青少年閱讀計劃「月月讀書樂月會」：神話與寓言(高小組) |
| 6, 13, 20, 27/12/2020 上午 11 時 | 兒童故事時間 |
| 2/12/2020 上午 10 時 | 專題講座 *「輕鬆生活@互聯網」工作坊：快樂齊上網 |
| 6/12/2020 下午 2 時 | 閱讀元朗系列：元朗故事齊共享 |
| 4/12/2020 下午 4 時(成人組) | 讀者教育活動 圖書館目錄簡介 |
| 20/12/2020 下午 4 時(兒童組) | |
| 11, 18/12/2020 下午 4 時(成人組) | 互聯網 / 電子資源簡介 |
| 23/12/2020 下午 4 時(兒童組) | |
| 5, 12/12/2020 下午 4 時(成人組) | 多媒體資訊系統簡介 |
| 19/12/2020 下午 4 時(兒童組) | |

| 日期 / 時間 | 活動 |
|-------------------|--|
| <u>元朗公共圖書館</u> | |
| (二〇二〇年十一月份) | |
| 1-25/11/2020 | 展覽 *「第三十屆全港詩詞創作比賽」獲獎作品展覽 |
| 1-30/11/2020 | 書籍介紹：綠色生活 |
| 1-31/11/2020 | 兒童書籍介紹：愛護地球 |
| (二〇二〇年十二月份) | |
| 1-31/12/2020 | 書籍介紹：編織樂趣多 |
| 1-31/12/2020 | 兒童書籍介紹：聖誕是什麼？ |
| 5, 12, 19/12/2020 | 下午 2 時 兒童故事時間 |
| 13/12/2020 | 下午 3 時 30 分 雙語兒童故事時間 (英語及尼泊爾語) |
| 5/12/2020 | 中午 12 時 *兒童及青少年閱讀計劃「月月讀書樂月會」： 愛護地球(高小組) |
| 10/12/2020 | 上午 10 時 專題講座 *「輕鬆生活@互聯網」工作坊：齊用手機共享網上資源 |
| 4, 18/12/2020 | 上午 11 時(成人組) 讀者教育活動 |
| 8, 15, 22/12/2020 | 下午 3 時(兒童組) 圖書館目錄 / 互聯網 / 電子資源 / 多媒體資訊 系統簡介 |

| 日期 / 時間 | 活動 |
|------------------|--------------------------------------|
| <u>天水圍北公共圖書館</u> | |
| (二〇二〇年十一月份) | |
| 1-29/11/2020 | 書籍介紹：滋補湯水 |
| 1-29/11/2020 | 兒童書籍介紹：放眼世界 |
| (二〇二〇年十二月份) | |
| 1-31/12/2020 | 書籍介紹：快樂泉源 |
| 1-31/12/2020 | 兒童書籍介紹：科學小天地 |
| 5,12,19/12/2020 | 下午 2 時 兒童故事時間 |
| 2/12/2020 | 讀者教育活動 |
| 9/12/2020 | 下午 5 時(成人組) 圖書館目錄 / 互聯網 / 電子資源 / 多媒體 |
| | 下午 5 時(兒童組) 資訊系統簡介 |

註： * 全港圖書館推廣活動

因應 2019 冠狀病毒病的發展情況，由 7 月 15 日起，所有較早前重開的公共圖書館及附設的學生自修室暫停開放。因應疫情的最新情況，所有公共圖書館由 9 月 29 日起重開並回復正常開放時間。康文署亦在實施特別預防措施下，逐步恢復舉辦部分圖書館活動。上述節目如有更改，會在下次會議向委員匯報。