

CHOW CHUN-FAI BBS JP
COUNCILLOR

YAU TSIM MONG DISTRICT COUNCIL
1402 GOOD HOPE BUILDING, 612 NATHAN ROAD, KOWLOON.
TEL : 2771 3367 FAX : 2385 2296

油尖旺區議會
仇振輝 BBS 太平紳士

九龍旺角彌敦道 612 號好望角大廈 1402 室
電話：2771 3367 傳真：2385 2296
E-mail: chowchunfaijp@yahoo.com.hk

探討位於旺角站彌敦道港鐵 E2 出口
介乎與銀行中心之間的行人路上加建上蓋之可行性

(一) 背景資料： 上述地點每逢天雨時候，該港鐵 E2 出口必定聚集大批人群避雨，待雨勢停止後，始漸疏散，為防止意外發生，銀行中心業權人委託管理公司代表來信，建議在上述地點設置有蓋行人通道，其建議方案有三種方式：

1) 固定式 2) 活動式 3) 於大廈外牆加建伸展性簷篷

(呈上附件四頁包括圖則參考)

(二) 提呈此文件於 2014 年 11 月 6 日在地區設施管理委員會討論該建議的三種方式之可行性。

2014 年 9 月 11 日

提呈人 仇振輝



檔案編號：BC/AD/14/045/DC/SL/sw

九龍旺角彌敦道 612 號
好望角大廈 1402 室
仇振輝區議員辦事處

仇議員：

**有關：旺角彌敦道 636 號永隆銀行中心
奶路臣街出入口外加建有蓋行人通道事宜**

本司為上述大廈物業管理人，由於當雨天時，旺角港鐵站 E2 出入口(即永隆銀行中心及奶路臣街)經常出現途人因避雨而導致該位置造成嚴重阻塞。有見及此，本大廈業主建議於旺角港鐵站 E2 出入口與永隆銀行中心之間行人路上加建有蓋行人通道，以舒緩及減輕上述位置之阻塞情況。

該有蓋行人通道共有 3 種建議方案，包括：1) 固定式座地有蓋行人通道；2) 活動式座地有蓋行人通道；及 3) 於大廈外牆加建伸展性簷篷。

現特向閣下諮詢上述建議之可行性，隨函亦附上有關建議之圖則以供閣下參考及給予本司寶貴意見。

如對上述事項有任何疑問，請致電 2374 4911 與本處職員黃先生聯絡。

此 致
仇振輝區議員辦事處

康業服務有限公司
助理總經理

鍾健豪 謹啟

2014 年 8 月 21 日

附件： 有關圖則

副本致： 永隆銀行有限公司 - 總務部
永隆銀行有限公司 - 零售銀行部

Mock Up Photo:



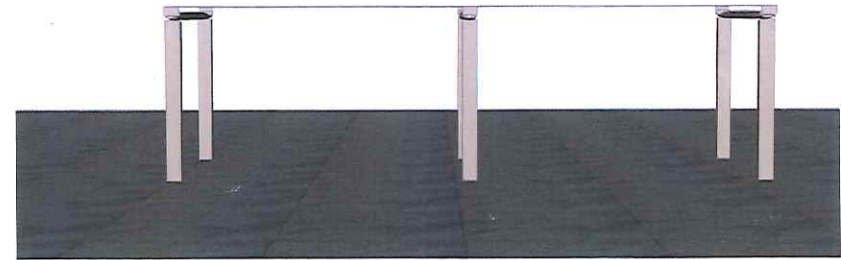
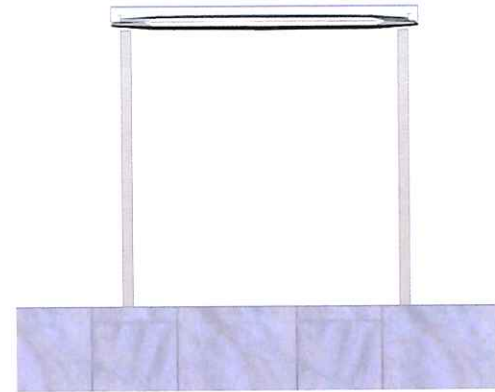
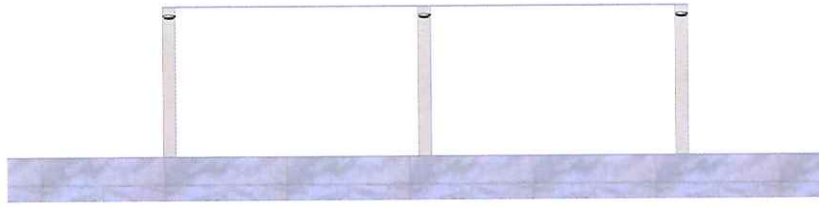

Lik Kai Engineer CO. Ltd

E-MAIL : silverconeng@gmail.com

ADDRESS AND LOCATION OF MINOR WORKS :
COMMON AREA BETWEEN BANK CENTRE AND
EXIT E2 OF MONG KOK MTR STATION,
636 NATHAN ROAD, MONG KOK, KOWLOON

DRAWINGS NUMBER :
Drawing - 02

REVISION :
--

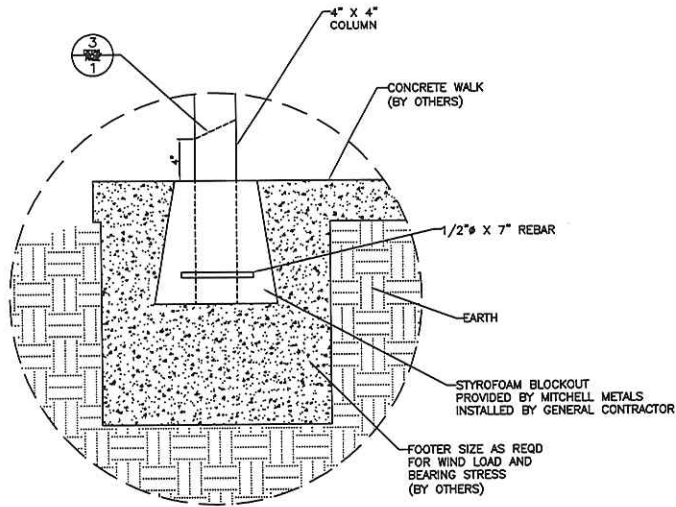

1
 DETAIL PAGE 1
 DETAIL VIEW OF CANOPY
 SCALE: 2"=1'

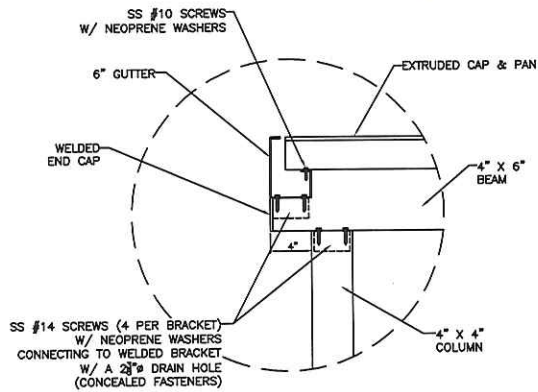

2
 DETAIL PAGE 1
 DETAIL VIEW OF CANOPY
 SCALE: 2"=1'

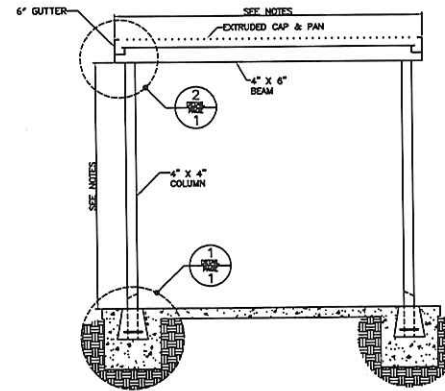

- NOTES:
 1) WIDTH RECOMMENDED NOT TO EXCEED 13'-0"
 2) HEIGHT RECOMMENDED NOT TO EXCEED 12'-0" OR WIDTH OF CANOPY, WHICH EVER IS LOWER.

A
 DETAIL PAGE 1
 SECTION VIEW OF CANOPY
 SCALE: 1/2"=1'

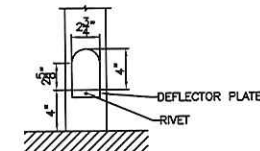

- NOTE:
 1) CAULK DEFLECTOR PLATE INSIDE OF POST

3
 DETAIL PAGE 1
 DETAIL VIEW OF CANOPY
 SCALE: 2"=1'

Lik Kai Engineer CO. Ltd

E-MAIL : silverconceg@gmail.com

ADDRESS AND LOCATION OF MINOR WORKS :
 COMMON AREA BETWEEN BANK CENTRE AND
 EXIT E2 OF MONG KOK MTR STATION,
 636 NATHAN ROAD, MONG KOK, KOWLOON

DRAWINGS NUMBER :

Drawing - 01

REVISION :

--