

油尖旺區議會交通及運輸委員會會議

運輸署 / 路政署正在施工中或準備於短期內施工的區域交通改善工程項目及時間表(截至 2014年 12月)

項目編號	擬建的交通改善工程項目	地點	預期動工日期	預期完工日期	詳細備註	運輸署工程師 姓名(電話)	路政署工程師 姓名(電話)
KL/14/02166	擬在康莊道近香港理工大學加設彈性交通圓柱筒 (圖則編號: K140785.01B)	康莊道近香港理工大學李兆基樓側	2014年12月	2015年2月	相關工程物料預訂中, 預計將於2014年2月初動工。	戴尚勤先生 (2399 2503)	葉志健先生 (2707 7383)
KL/14/02488	擬在連翔道南行線近翱翔道加設禁止小巴進入路牌 (圖則編號: K140959.01)	連翔道南行線近翱翔道	2014年12月	2015年1月	相關工程已於2014年12月29日完成。	馮敏琪女士 (2399 2506)	葉志健先生 (2707 7383)
KL/13/02157	擬更改連翔道南行線近匯豐中心及櫻桃街一段的路面標記為櫻桃街西行車輛的專屬入口車道 (圖則編號:K120151.01C)	連翔道南行線近匯豐中心	2014年11月	2014年12月	移除現有的路面標記, 路面重鋪及鬆上新路面標記, 工程已於2014年11月中完工。	馮敏琪女士 (2399 2506)	方偉鵬先生 (2707 7203)
KL/14/01794	擬在長沙街及砵蘭街交界路口處改善行人路設施 (圖則編號:K140187.01A)	長沙街及砵蘭街交界行人路	2014年12月	2015年2月	鋪設下斜路緣及凹凸紋地磚, 工程已於2014年12月中動工。	謝志威先生 (2399 2509)	方偉鵬先生 (2707 7203)
KL/14/00911	擬在砵蘭街及快富街交界路口處改善行人斑馬線訊號燈設施 (圖則編號:K140344.01)	砵蘭街及快富街交界路口	2015年1月	2015年2月	鋪設過路電線管道, 預計將於2015年1月中動工。	謝志威先生 (2399 2509)	方偉鵬先生 (2707 7203)

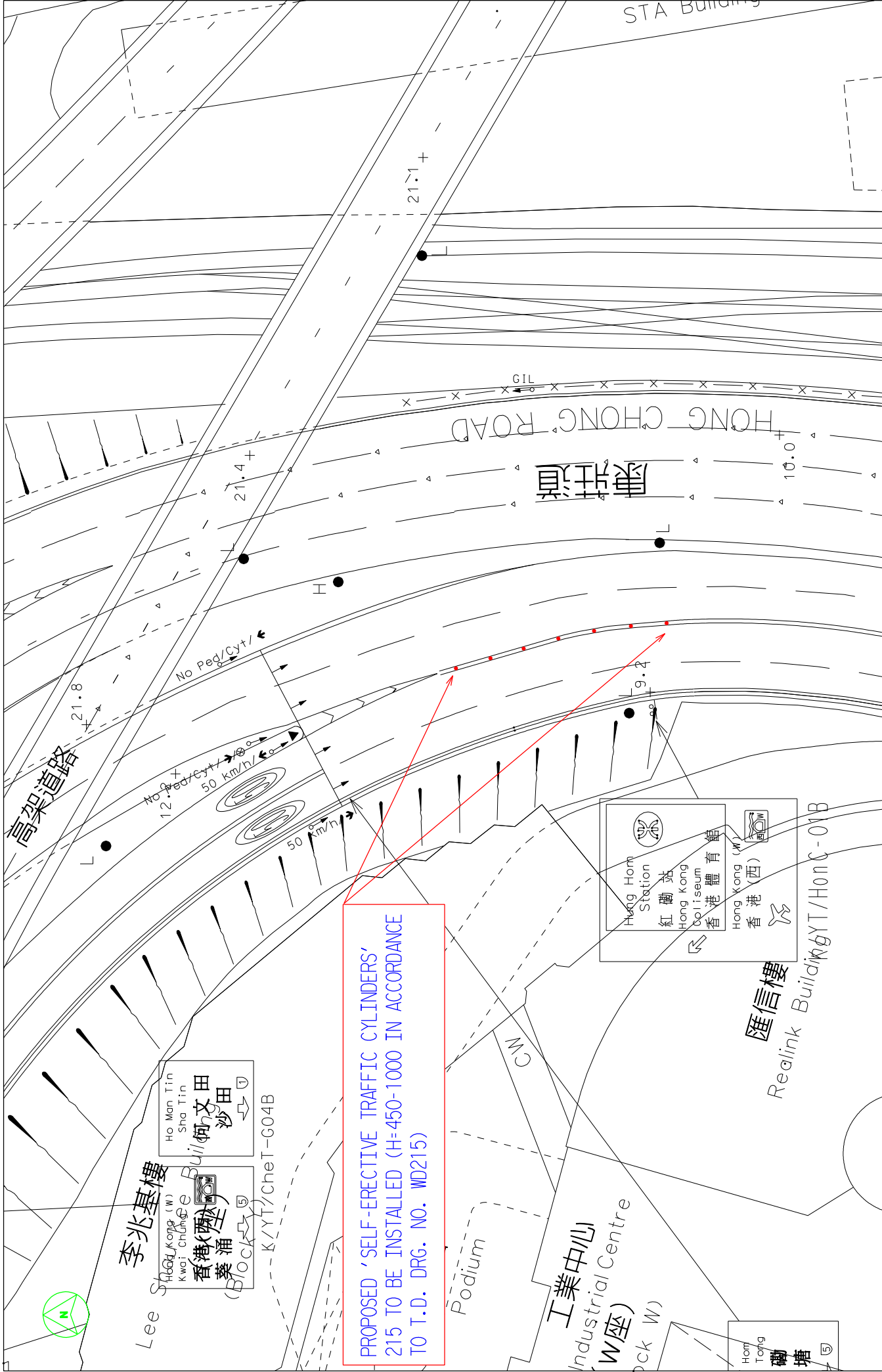

PROPOSED 'SELF-ERECTIVE TRAFFIC CYLINDERS'
 215 TO BE INSTALLED (H=450-1000 IN ACCORDANCE
 TO T.D. DRG. NO. WD215)

DRAWING NO.	K140785.01B
SCALE	1:500(A4)
SURVEY SHEET NO. K11P25C	WR/HY/TE/KL/14/02166



運輸署
 Transport Department

Hong Kong Sports and Exhibition Centre
 香港體育館
 Hong Kong (West)
 香港(西)

Lee Shau Kee Building
 李兆基樓
 Ho Man Tin
 何文田
 Sha Tin
 沙田

Industrial Centre
 工業中心
 W座

Realink Building
 匯信樓
 Y/T/HonC-01B

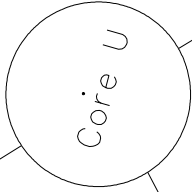

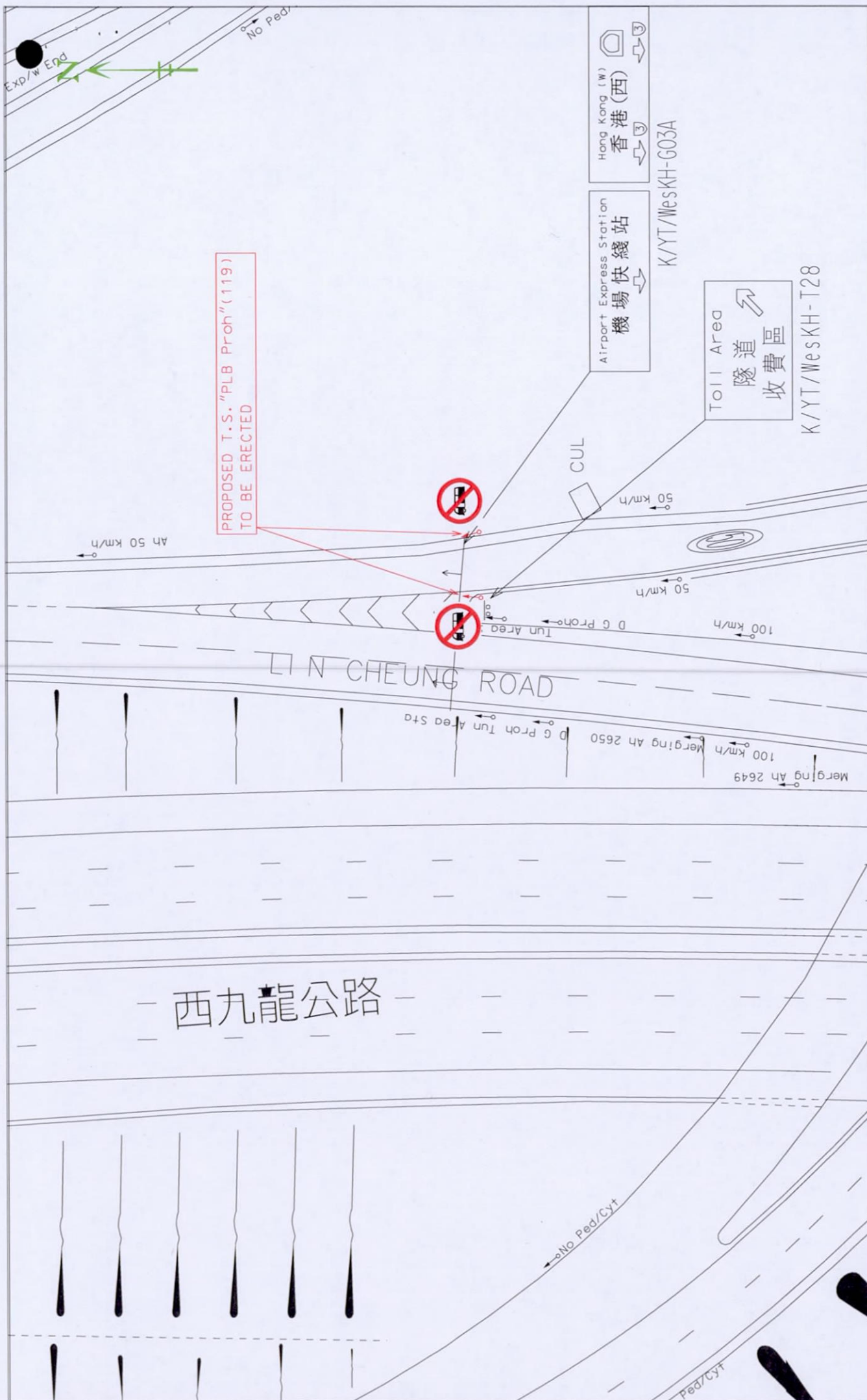

PROPOSED T.S. "PLB Proh" (119)
TO BE ERECTED

西九龍公路

TIN CHEUNG ROAD

Airport Express Station
機場快綫站

Hong Kong (西)
香港(西)

Toll Area
隧道收費區

K/YT/WesKH-G03A

K/YT/WesKH-T28

PROPOSAL NO.: K140959.01

SURVEYSHEET NO.: K11P24A

DATE: 16-12-2014

SCALE: 1:500 in A4

WRF NO.: WR/HY/TE/KL/
14/02488

運輸署
Transport Department
TE/K DIVISION

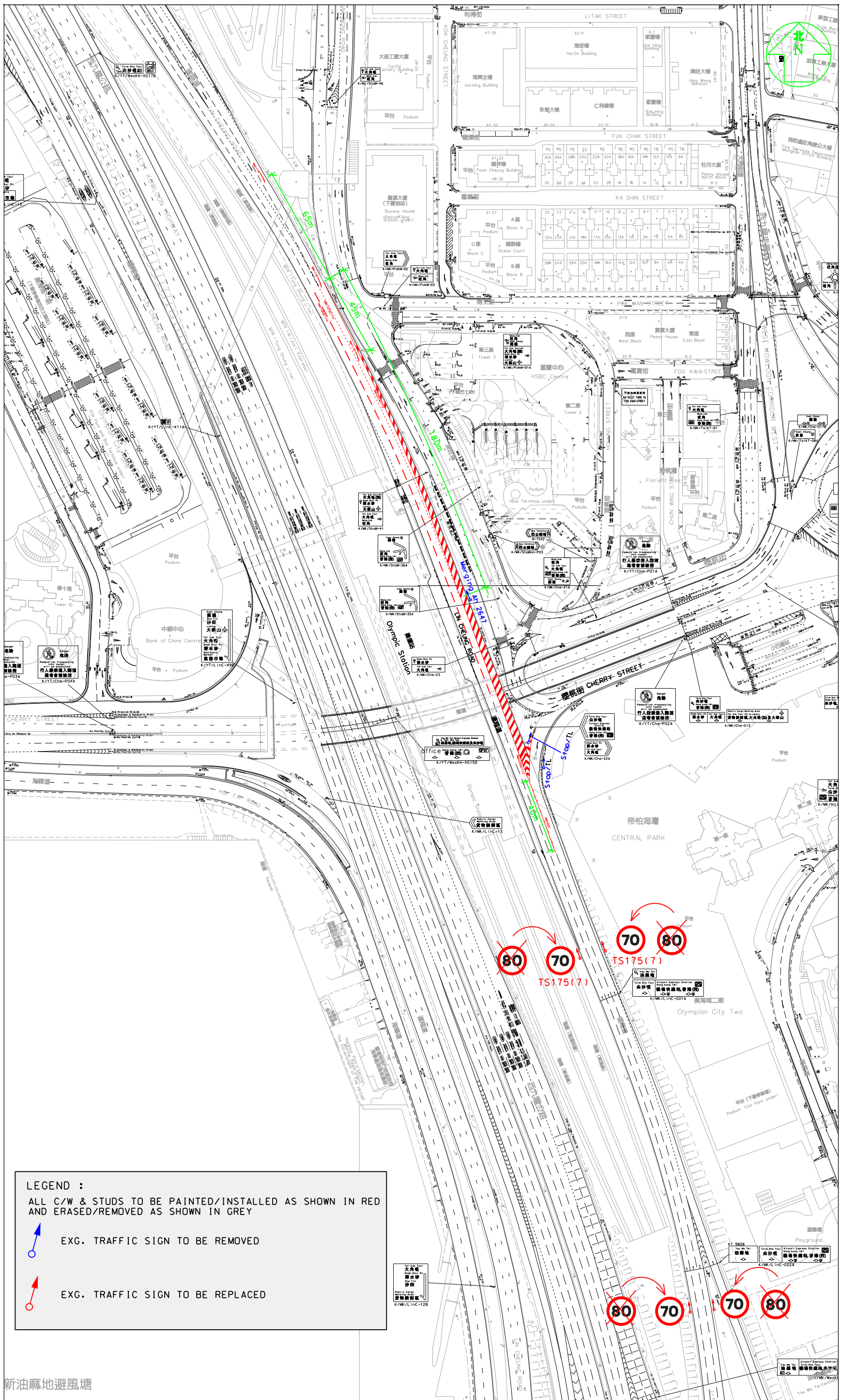

LEGEND :
 ALL C/W & STUDS TO BE PAINTED/INSTALLED AS SHOWN IN RED
 AND ERASED/REMOVED AS SHOWN IN GREY

 EXG. TRAFFIC SIGN TO BE REMOVED

 EXG. TRAFFIC SIGN TO BE REPLACED

新油麻地避風塘

PROPOSAL NO.: K120151.01C	DATE: 11-03-2014	WRF NO.:	 運輸署 TRANSPORT DEPARTMENT
SURVEYSHEET NO.: K11P19A&C	SCALE: 1:1000 in A1	WR/HY/TE/KL/13/02157	

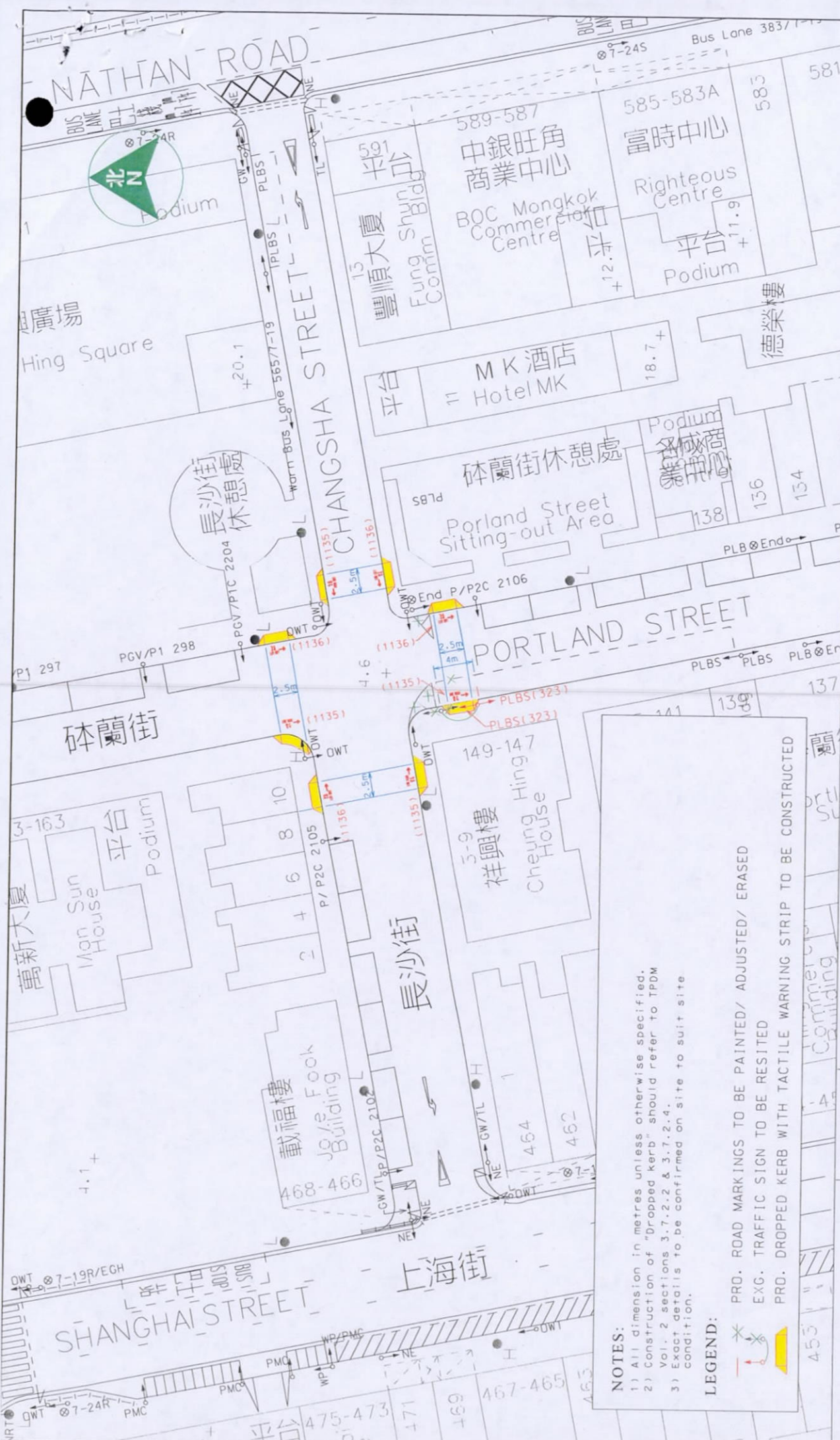

NOTES:

- 1) All dimension in metres unless otherwise specified.
- 2) Construction of "dropped kerb" should refer to IPDM Vol. 2 sections 3.7.2.2 & 3.7.2.4.
- 3) Exact details to be confirmed on site to suit site condition.

LEGEND:

- PRO. ROAD MARKINGS TO BE PAINTED/ ADJUSTED/ ERASED
- EXG. TRAFFIC SIGN TO BE RESITED
- PRO. DROPPED KERB WITH TACTILE WARNING STRIP TO BE CONSTRUCTED

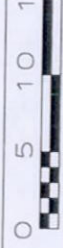
 運輸署 <i>Transport Department</i>	Drawing Title PROPOSED DROPPED KERBS AND ROAD MARKINGS "LOOK LEFT" "LOOK RIGHT" AT JUNCTION OF PORTLAND STREET AND CHANGSHA STREET	Survey Sheet No. K11P19D
	Engineer C.W. TSE	Date 11-AUG-2014
Checked F.Y. CHAU YAU	Circulation Date	WRF No. WR/HY/TE/KL/14/01794
Drawn C.M. CHAN	Scale 1:500 (A4 SIZE)	
Office TRAFFIC ENGINEERING (KLN.) DIV.		

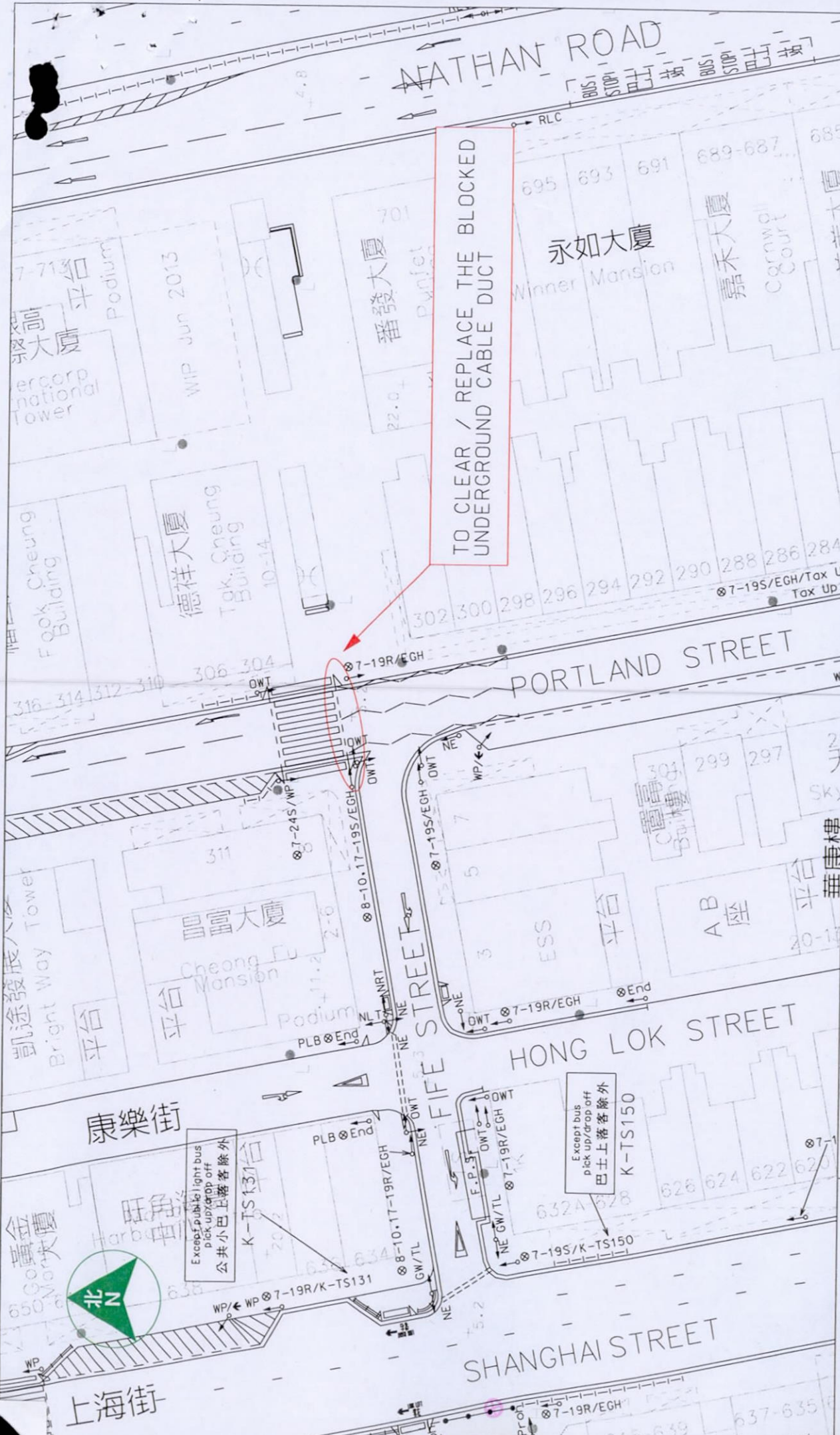

Survey Sheet No.	K11P19B
Date	14-MAY-2014
Drawing No.	K140344.01
Circulation Date	
WRF No.	WR/HY/TE/KL/14/00911

PROPOSED DRAW PIT AT PORTLAND STREET NEAR FIFE STREET

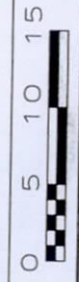

Drawing Title

Scale 1:500 (A4 SIZE)

Engineer	C.W. TSE
Checked	F.Y. CHAU YAU
Drawn	C.M. CHAN

運輸署
Transport Department

Office
TRAFFIC ENGINEERING (KLN.) DIV.

Except public light bus pick up/drop off 公共小巴士落客除外

Except bus pick up/drop off 巴士上落客除外

